MEMORIA INSTITUCIONAL

Directorio 2019 - 2021

S.I.B.
Chuquisaca

STAFF

COMITÉ EDITORIAL

Lic. Jorge Aldo Salas Quaglini
Consejo Editorial, Diseño Gráfico
y Diagramación

Lic. Gabriela Carrasco Jaldín
Responsable de Edición y Redacción

Univ. Daniela Alejandra Soliz
Callahuanca
Colaboración y Organización de
Información

Directorio 2019-2021

Coordinación:

Secretario de Información y Publicidad
Ing. Patricia Rosario Flores Ramírez

Secretario de Organización y Finanzas
Ing. Karen Jhovana Campos Gutierrez

S.I.B.
Chuquisaca

Índice

1. Historia 6
2. Misión y Visión 7
3.Mensaje del Presidente Directorio 2019-2021 8
4. Ficha Informativa 9
5. Directorio 10
6. Personal Administrativo 12
7. Actividades Institucionales 13
7.1. Actividades Intitucionales 2019 13
7.2. Actividades Intitucionales 2020 20
7.3. Actividades Intitucionales 2021 28
8. Actividades Sociales 43
9. Salutaciones 48
10. Actividades Académicas 60
11. Fundación CETING 63
12. Actividades Técnicas 84
13. Actividades Deportivas y Culturales 93
14. Acuerdos y Convenios Interinstitucionales 100
15. Responsabilidad Social 107
16. Actividades Frente al COVID-19 119
17. Informe Económico 125

S.I.B. Chuquisaca

Historia

El 9 de noviembre de 1905 por Decreto Supremo, durante la presidencia del Doctor Ismael Montes y el entonces Ministro de Justicia e Instrucción Pública Doctor Juan Misael Saracho, se crea un Registro de Matrículas de Ingenieros, a través de la Dirección de Obras Públicas, en el que figuran sobresalientes Ingenieros como: Carlos Pedro María Doynel, Juan C. Muñoz Reyes, Constantino Morales, Hugo Luis Neri, Julio Knaudt, Adán Sánchez. El Registro de Matrículas de Ingenieros estuvo en funcionamiento hasta 1939, fecha en la que surgió el nacimiento de un nuevo ente colegiado. El 5 de octubre de 1922 como una iniciativa del Ingeniero Juan Muñoz Reyes, se decide fundar la Sociedad de Ingenieros de Bolivia, la cual inicia sus actividades bajo la Presidencia del fundador, para la difusión de la ciencia y arte de la ingeniería. Esta noble institución contó con la participación activa de 36 socios, extendiéndose pronto a todo el territorio nacional hasta contar con 50 socios. A partir de esa fecha, han sucedido en el cargo de Presidente Nacional de la SIB 42 ingenieros, que han llevado en alto la vocación de su primer presidente y fundador. En 1964 mediante Ley de la República es creado el Consejo Nacional de Ingeniería (CNI), disponiendo que todo profesional ingeniero deba inscribirse para ser reconocido por el Estado, por lo que estuvieron presentes dos entes; uno gremial y otro estatal hasta 1993. A partir de este año, el CNI fue incorporado a la estructura jurídica de la Sociedad de Ingenieros de Bolivia. Mediante la "Ley del Ejercicio Profesional de la Ingeniería" de 15 de febrero de 1993 y su reglamento D.S. 26582 de 3 de abril de 2002, reconoce a la Sociedad de Ingenieros de Bolivia como único Órgano de Registro de Profesionales Ingenieros en el país. El Tribunal Constitucional de la República ratificó la vigencia de nuestras principales normativas legales de la institución, mediante Sentencia Constitucional 0112/2004. En el año 1992 fue fundada la Sociedad de Ingenieros de Bolivia Departamental Chuquisaca, agrupando y representando a los profesionales ingenieros de nuestro departamento. Como organización profesional no reconoce diferencias de carácter social, de género, político, económico, religioso ni racial entre sus miembros. La sociedad se constituye como una asociación de carácter privado, sin fines de lucro, que ejerce su representación en el Departamento de Chuquisaca, sujeta a las obligaciones y derechos reconocidos por el artículo 58 y siguientes del Código Civil; La Ley del Ejercicio Profesional del Ingeniero, el Código de Ética Profesional, las leyes que reglamentan el ejercicio de los profesionales ingenieros, el presente Estatuto y su reglamento.

Misión

Representar e incorporar a los ingenieros en todas sus ramas y especialidades, a través de la coordinación, promoción, apoyo y trabajo conjunto con los Colegios de Especialidad del departamento; en favor de los miembros asociados, aplicando y haciendo cumplir la Ley de la República Nº 1449, para poner en valor el criterio técnico a nivel departamental, comprometida con el desarrollo de la región.

Visión

Ser reconocida como la institución referente y protagonista en el desarrollo e innovación del departamento, potenciando el trabajo de los profesionales en ingeniería y ramas técnicas, en busca del fortalecimiento e inclusión de todos los miembros de nuestra institución y de los Colegios de Especialidad.

MENSAJE DE BIENVENIDA

La Sociedad de Ingenieros de Bolivia Departamental Chuquisaca está al servicio del profesional en ingeniería de nuestra región. Desde el año 2019 cuando asumimos el reto de dirigir la institución hacia la excelencia del servicio al desarrollo, decidimos escribir un nuevo capítulo en nuestra historia apostando por la innovación en todas las áreas de la SIB Chuquisaca.

Es muy grato para mí, presentar la Memoria Institucional de la Sociedad de Ingenieros de Bolivia Departamental Chuquisaca, donde se refleja el trabajo más relevante del Directorio 2019 - 2021, que ha impulsado principalmente las actividades y convenios del área académica, la digitalización y el apoyo a todos los miembros de la institución, frente a la emergencia sanitaria. Nuestra gestión estuvo marcada por situaciones adversas y un periodo atípico debido a los problemas sociales y políticos en el país, durante octubre - noviembre de 2019, posteriormente a la pandemia por el COVID - 19 desde marzo de 2020 a la actualidad. Esto hizo que reafirmemos nuestro compromiso como Directorio, para afrontar este desafío, adaptando los proyectos y objetivos trazados a una nueva normalidad y contexto nunca antes visto, pero que requería nuestro máximo compromiso, para mantener activa y seguir fortalecendo la institución.

Se impulsaron y gestionaron alianzas estratégicas, asimismo convenios para consolidar el área académica de la institución y creando el CETING, que contribuye a la capacitación continua, potencia los perfiles profesionales de nuestros miembros; por otra parte, entre las gestiones más importantes, destacamos el poner fin a la deuda histórica que tuvo por décadas la SIB Chuquisaca y que finalmente pudo ser pagada. Como institución comprometida con la sociedad chuquisaqueña y del país, apoyamos y pusimos a disposición la Casa del Ingeniero para la vacunación de toda la población y así lograr la desescalada, pensando en que la economía y el desarrollo de nuestra región, son también una prioridad.

Estamos infinitamente agradecidos con todas las organizaciones y entidades de la sociedad chuquisaqueña, que nos apoyaron y con los más de 3.000 ingenieros miembros, que confiaron en nuestra gestión para representar la institución a lo largo de estos dos atípicos y retadores años. Creemos firmemente que cuando se trabaja con compromiso, pasión y en coordinación con todos los miembros del Directorio, los objetivos se cumplen y se alcanza mucho más que las metas trazadas. Deseamos el mayor de los éxitos y el mejor de los augurios a los profesionales ingenieros que asumirán la dirección de nuestra notable y querida institución.

FICHA INFORMATIVA

NIT 176708027

NUESTROS COLEGIOS:

Colegio De Ingenieros Civiles De Chuquisaca
Colegio De Ingenieros Electricistas y Electrónicos
Colegio de Ingenieros Mecánicos
Colegio de Ingenieros Geólogos
Colegio de Ingenieros Químicos
Colegio de Ingenieros de Sistemas e Informática
Colegio de Ingenieros Ambientales
Colegio de Ingenieros Industriales
Colegio de Ingenieros Comerciales
Colegio de Ingenieros Gas y Petroleo

INFORMACIÓN DE CONTACTO:

Dirección: Calle Destacamento 111 N° 192
Teléfonos: (591) 4 6439341 (591) 4 6424770
Whatsapp: (591) 71164305
Correo electrónico: sibchgerencia@outlook.com

S.I.B.
Chuquisaca
DIRECTORIO
2019 - 2021

DIRECTORIO

Presidente
Ing. Juan Vargas Canales

Vicepresidente
Ing. María Eugenia Calderón Medrano

Secretario General
Ing. Daniel Pino Rocha

Secretario Vinculación Profesional e Institucional
Ing. Jerson G. Campero Alcaráz

Secretario de Organización y Finanzas
Ing. Karen Jhovana Campos Gutierrez

Secretario de Asuntos Académicos
Ing. Fernando Canales Vera

Secretario de Arbitrajes
Ing. Marcelo Aramayo Medinaceli

Secretario de Información y Publicidad
Ing. Patricia Rosario Flores Ramírez

Secretario de Deportes y Cultura
Ing. Miguel Angel Cardona Vargas

Vocal II
Ing. Raul Alejandro Velásquez Valdivieso

S.I.B.
Chuquisaca

PERSONAL ADMINISTRATIVO

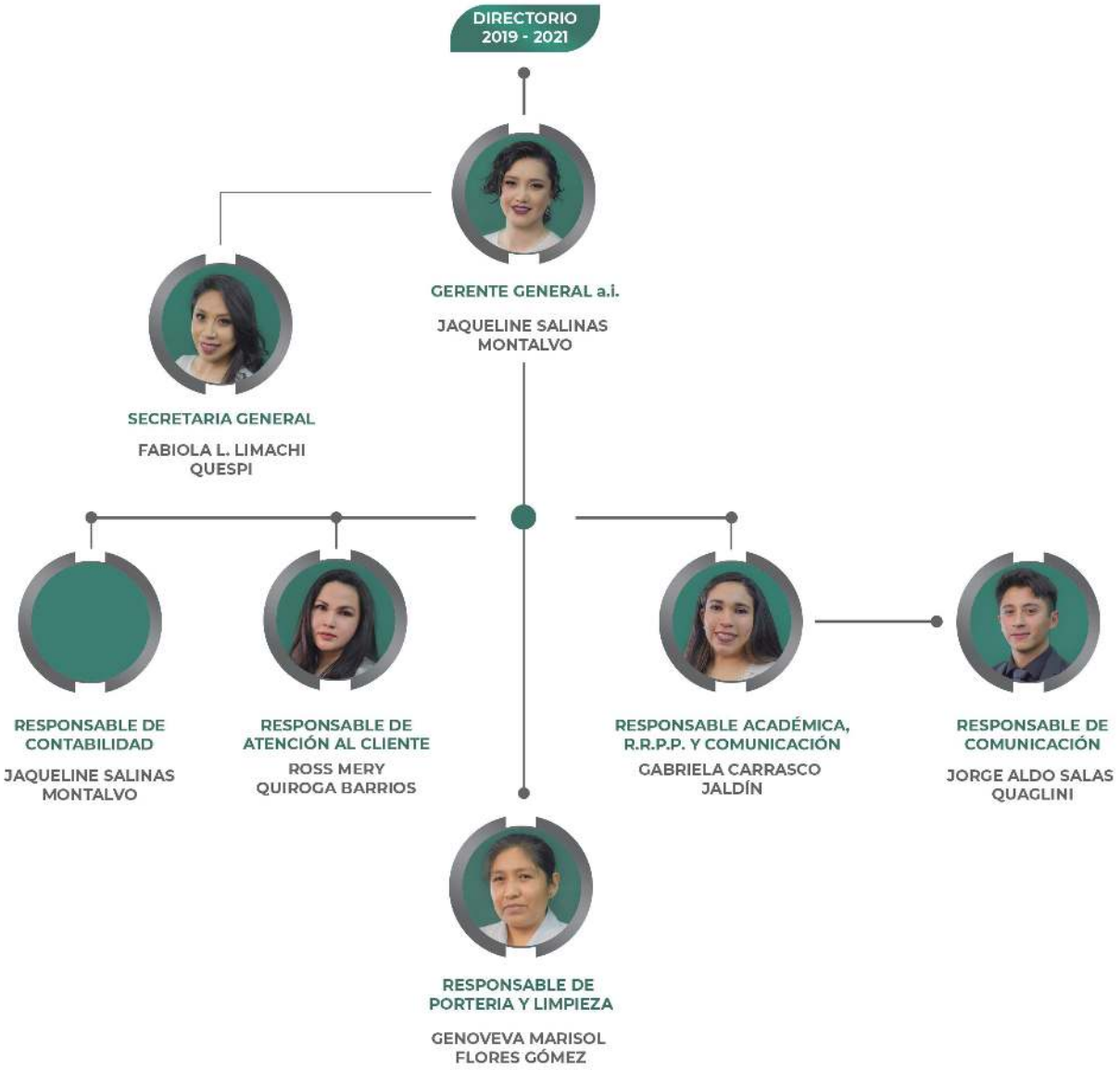

Actividades Institucionales 2019

S.I.B.

Chuquisaca

El compromiso que tiene la SIB Chuquisaca con sus miembros, se fortaleció a lo largo de estos dos años de gestión. La institución a la cabeza del Directorio 2019–2021 tuvo que hacer frente a dos retos que marcaron el desarrollo de las actividades; los conflictos políticos y sociales de noviembre de 2019 y proteger la salud de todos los que conforman la institución. Fueron dos años de innovación y búsqueda de mejores oportunidades de desarrollo, para todos los colegas ingenieros. Este compromiso se tradujo, en apoyar con protocolos, asistencia e insumos de bioseguridad, además de la gestión para la vacunación a todos nuestros miembros, debido a la pandemia que aún enfrentamos en el mundo. Por otra parte, conforme al lema de la institución, de trabajar por el desarrollo de la región, es que se logró fundar el CETING ,para apoyar a todos los profesionales en ingeniería del departamento y en apego al contexto actual; se ejecutaron programas, cursos de capacitación de manera virtual y en vivo, además de seminarios, talleres y webinars gratuitos, que coadyuvan en el crecimiento académico, técnico y profesional de los miembros de nuestra institución.

ACTO DE POSESIÓN NUEVO DIRECTORIO 03 DE AGOSTO DE 2019

La Sociedad de Ingenieros de Bolivia Departamental Chuquisaca, con base en su Estatuto Orgánico dio cumplimiento al acto de posesión de la nueva directiva 2019 – 2021. Este evento institucional contó con la presencia de miembros de la SIB Nacional, miembros de las filiales Departamentales y miembros de la Institución.

SEGUNDA REUNIÓN ORDINARIA DE JUNTA DIRECTIVA NACIONAL 10 DE AGOSTO DE 2019

La Junta Directiva Nacional llevó a cabo la 2da Reunión Ordinaria en la ciudad de Sucre, en el salón María Teresa Dalenz.

JUNTA DIRECTIVA DEPARTAMENTAL

En la Junta Directiva Departamental fueron definidas las estrategias de trabajo para encarar los siguientes puntos importantes: :

-Tareas de Colegios de Especialidad.

-Guías para el visado de proyectos.

-Talleres de capacitación para examinadores.

TERCERA REUNIÓN ORDINARIA DE LA JUNTA DIRECTIVA NACIONAL 07 DESEPTIEMBRE DE 2019

La Junta Directiva Nacional llevó a cabo la 3ra Reunión Ordinaria en la ciudad de Tarija, donde determinaron los siguientes puntos:

-Exigir el cumplimiento a la Ley 1449.
-Sistema Informático.

CAMBIO DE LUMINARIA Y RED ELÉCTRICA DEL SALÓN ING. MARÍA TERESA DALENZ ZAPATA

Se realizó el cambio de luminaria y red eléctrica del salón, como parte de la propuesta de trabajo del Directorio 2019 - 2021, con el objetivo de remodelar y mejorar la ambientación del Salón Ing. María Teresa Dalenz Zapata, llevándose adelante la impermeabilización del techo, debido a que el mismo presentaba goteras; cambio de sistema eléctrico y luminarias, finalizando los trabajos con el repintado de los ambientes. Dicho Salón, actualmente se encuentra totalmente remodelado y ha sido testigo de distintas actividades sociales, eventos institucionales e incluso se ha transformado en un punto de vacunación, para enfrentar la crisis sanitaria y facilitar el acceso a la vacunación de los miembros de la institución.

ENTREGA DE RECONOCIMIENTOS A MIEMBROS DE LA SOCIEDAD DE INGENIEROS DE BOLIVIA DEPARTAMENTAL CHUQUISACA CON AMPLIA TRAYECTORIA PROFESIONAL

En fecha 05 de octubre, día del Ingeniero boliviano, se realizó la entrega de reconocimientos a miembros de la Sociedad de Ingenieros de Bolivia Departamental Chuquisaca, con amplia trayectoria profesional. Entre los reconocimientos más distinguidos resalta el otorgado a la Ing. María Teresa Dalenz Zapata, como Ingeniera Destacada 2019 en la categoría institucional, reconocimiento que fue entregado en fecha 12 de octubre en la Noche de Gala de la SIB Nacional en Cochabamba.

ENTREGA DE CANASTONES Y SEGURO DE VIDA

Como parte de los incentivos de fin de año, se obsequió el canastón navideño y un seguro de vida, para todos los miembros que tenían sus cuotas al día. Para el 2019 la SIB Chuquisaca llevó a cabo una actividad importante que se enfocó en la entrega de seguros de vida, de la Aseguradora Fortaleza. pensando en la seguridad y protección de los miembros de la institución.

Actividades Institucionales 2020

REUNIÓN INFORMATIVA PARA ACCEDER A VIVIENDAS SOCIALES

El 13 de enero de 2020 en coordinación con la Agencia Estatal de Vivienda, se llevó a cabo una reunión informativa, para socializar y dar respuesta a interrogantes sobre cómo acceder a viviendas sociales, con los miembros de la Sociedad de Ingenieros de Bolivia Departamental Chuquisaca. A través, del establecimiento de un convenio con la AE VIVIENDA, los interesados podrán acceder a viviendas sociales, presentando la documentación exigida por dicha institución nacional.

ACTO DE JURAMENTO DE NUEVOS MIEMBROS DE LA SIB CHUQUISACA

El 12 de marzo se llevó a cabo el Acto de Juramento de Ley de nuevos miembros de la SIB Chuquisaca, según establece el Artículo 3° del Código de Ética Profesional. Autoridades presentes: Ing. Luis Rejas (Tribunal de Honor Nacional); Ing. Eddy Decormis, Ing. José Luis Clavijo (Tribunal de Honor Departamental); Ing. Juan Vargas Canales, Presidente, Ing. Daniel Pino, Secretario General, Ing. Patricia Flores, Secretaria de Comunicación (Directorio SIB CH 2019 – 2021) e Ing. Ramiro Durán Garrón (Presidente Colegio de Ingenieros Civiles de Chuquisaca).

PRESENCIA INSTITUCIONAL EN LOS FESTEJOS POR EL 25 DE MAYO

La SIB Chuquisaca como institución representativa de los ingenieros en el departamento, se hizo presente en el festejo de las efeméride departamentales, mediante la participación del Ing. Juan Vargas Canales, Presidente de la institución y la Ing. Patricia Flores, Directora del Área de Comunicación, con la ofrenda floral correspondiente.

PRESENTACIÓN PROGRAMA DE APOYO AL EMPLEO (PAE)

En fecha 08 de julio, mediante una presentación por la plataforma virtual ZOOM, se dio a conocer el Programa PAE, destinado a quienes tienen una empresa pequeña, mediana o grande; asimismo para quienes deseen acceder a una fuente de trabajo. La socialización sobre este programa se llevó a cabo, mediante una reunión virtual informativa, sobre el Servicio Público de Empleo y el Programa de Apoyo al Empleo (PAE), además se informó sobre la forma en la que las empresas pueden beneficiarse con dichos programas.

S.I.B.
Chuquisaca

PARTICIPACIÓN DE CHARLA DE INCAHUASI A ÑANCAHUAZÚ

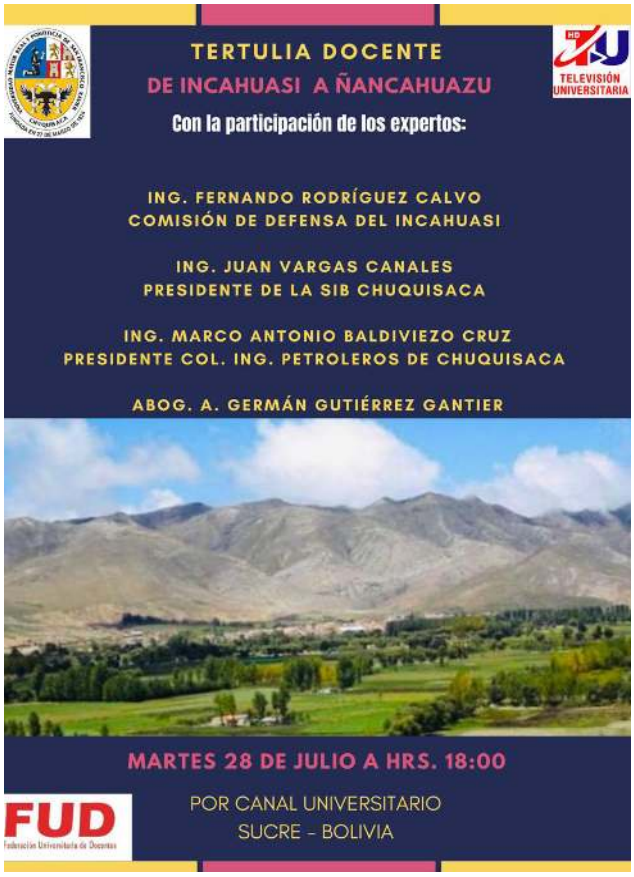

Debido a la situación de conflicto por el tema Incahuasi, el Ing. Juan Vargas Canales, Presidente de la SIB Chuquisaca y el Ing. Marco Antonio Baldiviezo Cruz, participaron de un coloquio televisado, el 28 de julio, por el Canal Universitario de la TVU.

ASAMBLEA DE INSTITUCIONES PARA REESTRUCTURACIÓN DE CODEINCA

A través del Presidente de nuestra institución, el Ing. Juan Vargas Canales, la SIB Chuquisaca fue parte activa del Comité de Intereses de Chuquisaca, estando presente en todas las reuniones convocadas.

DESARROLLO DE LA PÁGINA WEB INSTITUCIONAL Y APLICACIÓN MÓVIL

Con el fin de mantener una comunicación más directa y de acuerdo al nuevo contexto digital se gestionó, desde el Directorio mediante convocatoria la actualización de la página web y la creación de la aplicación móvil, para descargar mediante playstore y de es forma brindar información mediante nuevos canales a los miembros .

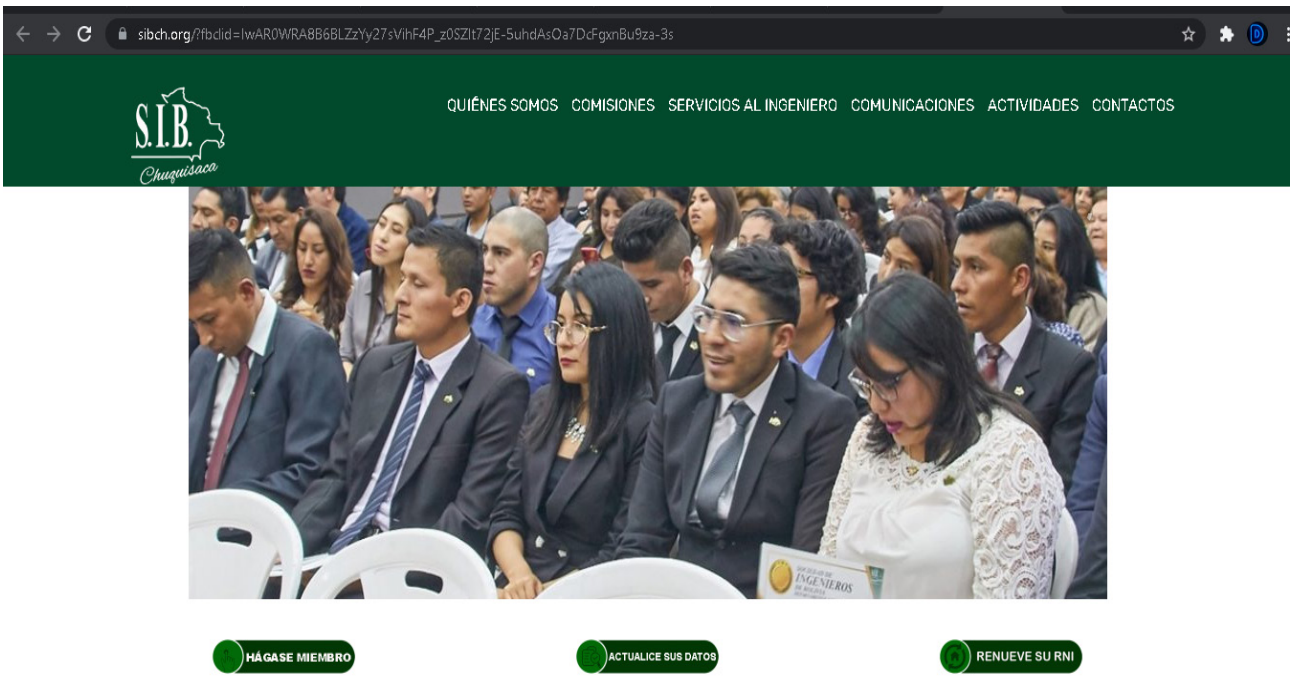

CENA NAVIDEÑA 18 DE DICIEMBRE DEL 2020

ENTREGA DE CANASTONES Y CHAMARRAS INSTITUCIONALES

Como incentivo a los miembros que están al día con sus cuotas, cada año la SIB Chuquisaca lleva a cabo una actividad importante que se enfoca en la entrega de Canastones de Navidad. Para el 2020 el Directorio tomó la decisión de añadir un incentivo de fin de año, ampliándose a la entrega de chamarras a todos los miembros activos de la institución y miembros eméritos, además de la entrega del canastón correspondiente.

Actividades Institucionales 2021

El 31 de marzo se convocó al Gran Cabildo por la reivindicación cívica social, la aprobación y promulgación de la Ley 248 y el rechazo al D.S. N° 4479 de "Diferimiento Excepcional del Pago de Cuotas por ELAPAS y AAPOS"

CONVOCATORIA

La Sociedad de Ingenieros de Bolivia Departamental Chuquisaca convoca a todos sus miembros a participar del

GRAN CABILDO POR LA REIVINDICACIÓN CÍVICA SOCIAL, APROBACIÓN Y PROMULGACIÓN DE LA LEY 248, Y RECHAZO AL D.S. N° 4479 DE "DIFERIMIENTO EXCEPCIONAL DEL PAGO DE CUOTAS POR ELAPAS Y AAPOS"

El mismo que se llevará a cabo el miércoles 31 de marzo de 2021 a horas 18:00 en la plaza 25 de mayo, altura Casa de la Libertad.

PRIMERA CONVOCATORIA A LA ASAMBLEA GENERAL EXTRAORDINARIA

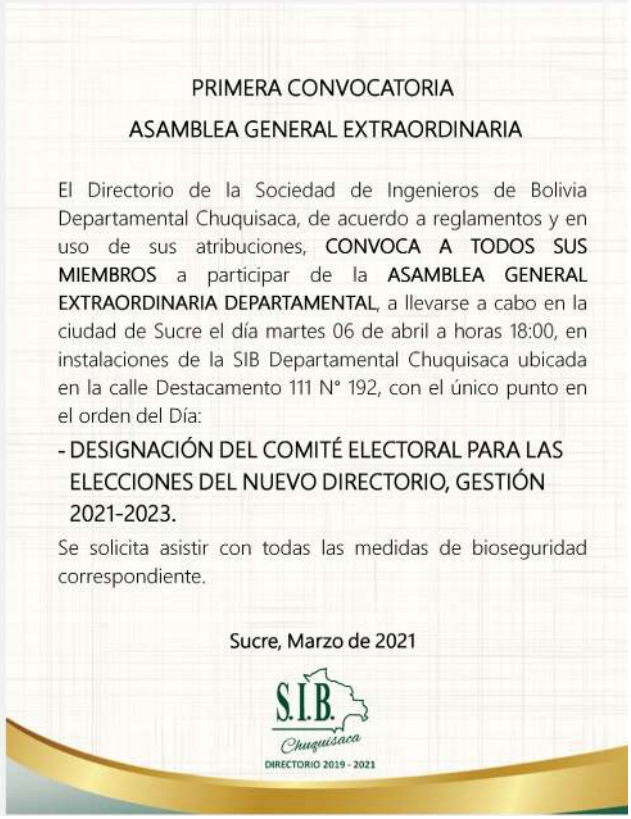

PRIMERA CONVOCATORIA

ASAMBLEA GENERAL EXTRAORDINARIA

El Directorio de la Sociedad de Ingenieros de Bolivia Departamental Chuquisaca, de acuerdo a reglamentos y en uso de sus atribuciones, **CONVOCA A TODOS SUS MIEMBROS** a participar de la **ASAMBLEA GENERAL EXTRAORDINARIA DEPARTAMENTAL**, a llevarse a cabo en la ciudad de Sucre el día martes 06 de abril a horas 18:00, en instalaciones de la SIB Departamental Chuquisaca ubicada en la calle Destacamento 111 N° 192, con el único punto en el orden del Día:

- DESIGNACIÓN DEL COMITÉ ELECTORAL PARA LAS ELECCIONES DEL NUEVO DIRECTORIO, GESTIÓN 2021-2023.

Se solicita asistir con todas las medidas de bioseguridad correspondiente.

Sucre, Marzo de 2021

S.I.B. Chuquisaca

DIRECTORIO 2019 - 2021

EL 17 DE ABRIL SE LLEVÓ A CABO EL PRIMER ACTO DE JURAMENTO DEL AÑO 2021

EL 23 DE ABRIL TUVIMOS UN NUEVO ACTO DE JURAMENTO

EL 28 DE ABRIL DEL 2021 SE HIZO EFECTIVO EL PAGO DE LA DEUDA HISTÓRICA DE LA INSTITUCIÓN, LOGRANDO ASÍ CONSOLIDAR UNO DE LOS OBJETIVOS PRINCIPALES DEL DIRECTORIO 2019–2021

SANEAMIENTO LÍNEA MUNICIPAL

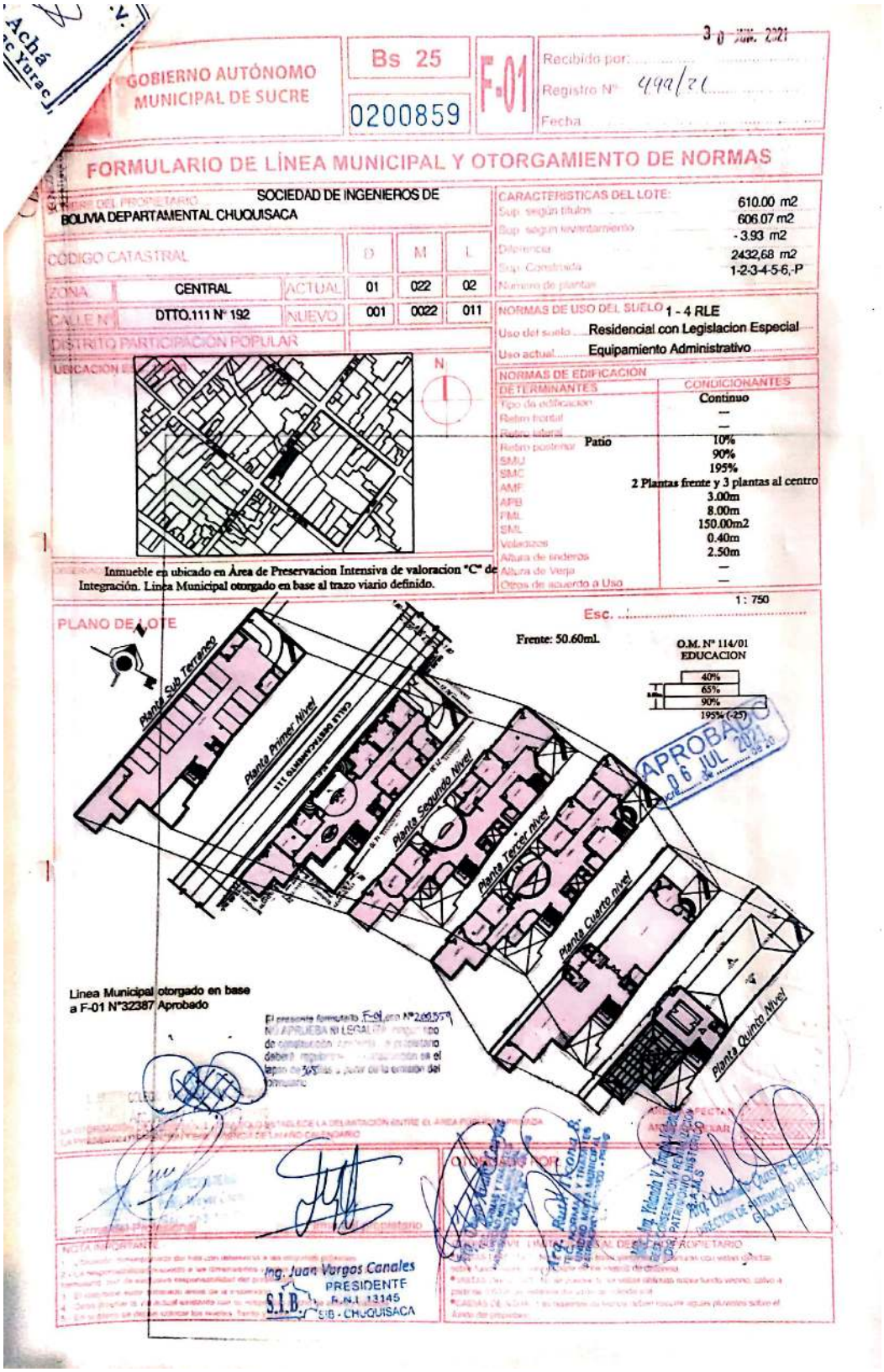

GOBIERNO AUTÓNOMO MUNICIPAL DE SUCRE

Bs 25

0200859

F-01

Recibido por:

Registro N°: 499/21

Fecha: 30 JUN. 2021

FORMULARIO DE LÍNEA MUNICIPAL Y OTORGAMIENTO DE NORMAS

NOMBRE DEL PROPIETARIO: SOCIEDAD DE INGENIEROS DE BOLIVIA DEPARTAMENTAL CHUQUISACA

CODIGO CATASTRAL

		D	M	L
ZONA: CENTRAL	ACTUAL	01	022	02
CALLE N°: DTTO.111 N° 192	NUEVO	001	0022	011

DISTRITO PARTICIPACION POPULAR

UBICACION EN

CARACTERISTICAS DEL LOTE:

Sup. según títulos	610.00 m2
Sup. según levantamiento	606.07 m2
Diferencia	- 3.93 m2
Sup. Construida	2432,68 m2
Numero de plantas	1-2-3-4-5-6,-P

NORMAS DE USO DEL SUELO 1 - 4 RLE

Uso del suelo: Residencial con Legislacion Especial

Uso actual: Equipamiento Administrativo

NORMAS DE EDIFICACION

DETERMINANTES	CONDICIONANTES
Tipo de edificacion	Continuo
Retiro frontal	—
Retiro lateral	—
Retiro posterior Patio	10%
SMU	90%
SMC	195%
AMF	2 Plantas frente y 3 plantas al centro
APB	3.00m
PML	8.00m
SML	150.00m2
Voladizos	0.40m
Altura de linderos	2.50m
Altura de Verja	—
Otros de acuerdo a Uso	—

OBSERVACIONES: Inmueble en ubicado en Área de Preservacion Intensiva de valoracion "C" de Integración. Línea Municipal otorgado en base al trazo viario definido.

PLANO DE LOTE

Esc. 1 : 750

Frente: 50.60ml.

O.M. N° 114/01 EDUCACION

40%
65%
90%
195% (-25)

APROBADO 06 JUL 2021

Planta Sub Terraneo

Planta Primer Nivel

Planta Segundo Nivel

Planta Tercer nivel

Planta Cuarto nivel

Planta Quinto Nivel

Linea Municipal otorgado en base a F-01 N°32387 Aprobado

El presente formulario F-01 con N°200357 NO APRUEBA NI LEGALIZA ningún tipo de construcción. El propietario deberá regularizar la construcción en el lapso de 365 días a partir de la emisión del formulario.

OTORGADO POR

Arq. Rudy Konz R. TÉCNICO NORMAS Y TRÁMITES UNIDAD MUNICIPAL DE PATRIMONIO

Arq. Oliver Quiroga Cruz DIRECTOR DE PATRIMONIO MUNICIPAL

Arq. Wanda V. Tinajeros R. DIRECTORA DE CONSERVACIÓN Y REVITALIZACIÓN DEL PATRIMONIO INMUEBLE

Ing. Juan Vargas Canales PRESIDENTE R.N.I. 13145 S.I.B. SIB - CHUQUISACA

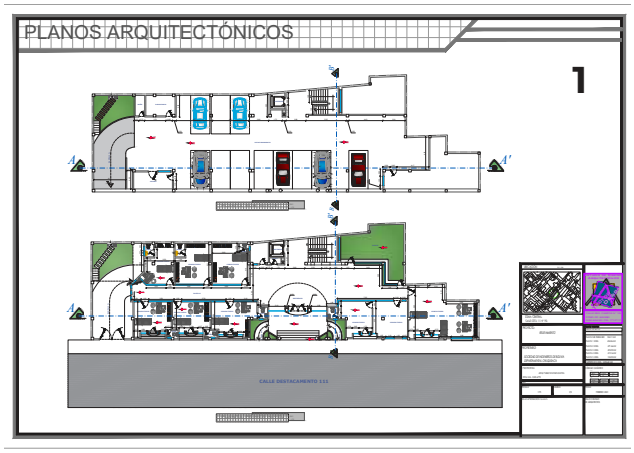
PLANOS ARQUITECTÓNICOS
1

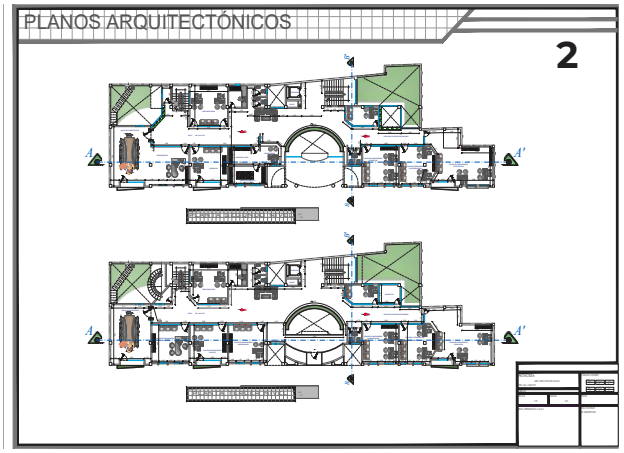
PLANOS ARQUITECTÓNICOS
2

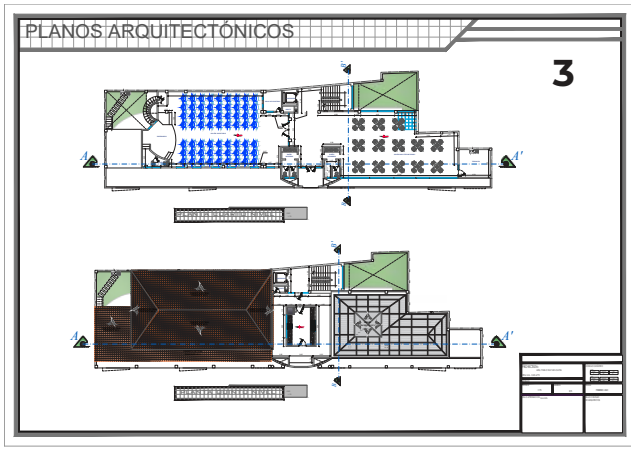
PLANOS ARQUITECTÓNICOS
3

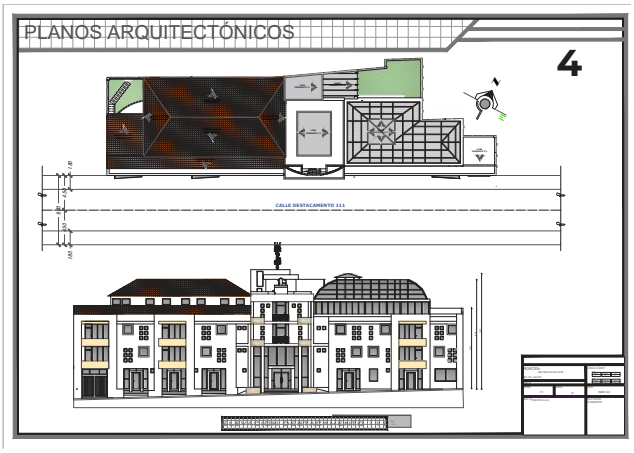
PLANOS ARQUITECTÓNICOS
4

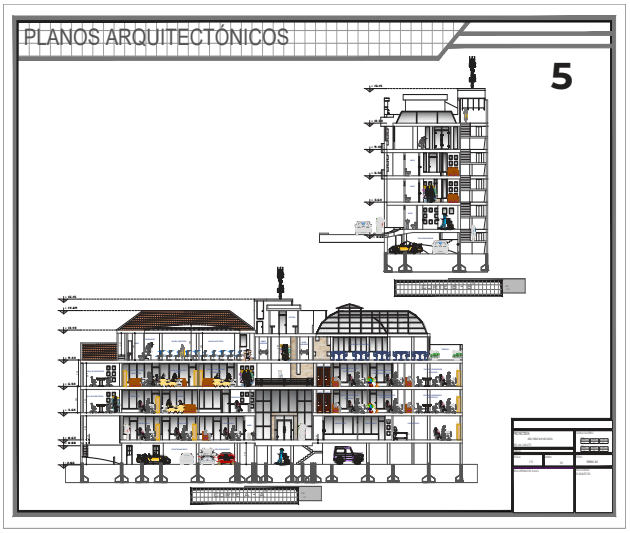
PLANOS ARQUITECTÓNICOS
5

NUEVO ACTO DE JURAMENTO EL 14 DE MAYO

EL 21 DE MAYO SE REALIZÓ UN NUEVO ACTO DE JURAMENTO DE NUEVOS MIEMBROS DE LA INSTITUCIÓN

El 19 de mayo el Comité Electoral dentro de sus atribuciones, convocó a Elecciones para la renovación del Directorio de la SIB–CHUQUISACA para la gestión 2021–2023. Los interesados podían conocer el Cronograma Electoral, el Reglamento y la Lista de Habilitados para las Elecciones en la página web de la institución.

S.I.B. Chuquisaca

Cronograma Electoral

En cumplimiento de la resolución de Asamblea General Extraordinaria de la SOCIEDAD DE INGENIEROS DE BOLIVIA DEPARTAMENTAL CHUQUISACA, realizada en fecha 13 de abril de 2021, se designó al Comité Electoral de la SIB-CH y en uso de sus atribuciones, el Comité Electoral, convoca a Elecciones para la renovación del Directorio de la SIB-CH para la gestión 2021-2023.Para tal efecto, todos los Ingenieros que deseen participar de estas justas electorales podrán agruparse conformando frentes en cumplimiento al Reglamento de Elección para renovación de Directorio 2021 – 2023 (recabar de Gerencia de la SIB-CH a partir del día martes 18 de mayo de 2021)

DESCRIPCIÓN	FECHA
Publicación de convocatoria a Elecciones renovación directorio SIB-CH gestión 2019-2021	17-may-2021
Entrega de Reglamento de Elecciones Renovación directorio SIB-CH gestión 2021-2023	17-may-2021
Recepción de frentes Postulantes hasta horas 16:00	30-jun-2021
Habilitación de Frentes Postulantes	09-jul-2021
Foro Debate de los Frentes Postulantes a horas 18:00 salón actos SIB-CH	14-jul-2021
ACTO ELECCIONARIO de horas 10:00 a 19:00	17-jul-2021

Directorio 2019-2021

EL DIRECTORIO 2019-2021 DE LA SIB CHUQUISACA PARTICIPÓ EN EL ACTO DE LOS 212° ANIVERSARIO, DEL PRIMER GRITO LIBERTARIO EN AMÉRICA LATINA

El Directorio 2019-2021 de la SIB Chuquisaca representó a la institución siendo partícipe del acto de los 212° Aniversario, del Primer Grito Libertario en América Latina celebrado en la Plaza 25 de mayo en el frontis de la Casa de la Libertad.

RECORDATORIO A TODOS LOS MIEMBROS DE LA SIB CHUQUISACA, MIÉRCOLES 26 DE MAYO ASAMBLEA GENERAL EXTRAORDINARIA DEPARTAMENTAL

PRIMERA CONVOCATORIA
ASAMBLEA GENERAL EXTRAORDINARIA

El Directorio de la Sociedad de Ingenieros de Bolivia Departamental Chuquisaca de acuerdo a reglamento y en uso de sus atribuciones, **CONVOCA A TODOS SUS MIEMBROS** a participar de la **ASAMBLEA GENERAL EXTRORDINARIA DEPARTAMENTAL**, a llevarse a cabo en la ciudad de Sucre el día miércoles 26 de mayo a horas 18:00 en instalaciones de la SIB Chuquisaca ubicada en la calle Destacamento 111 N° 192 bajo el Siguiente orden del Día:

- **Elección de Representantes para Asamblea Nacional**
- **Autorización para la actualización de la personería jurídica de la institución**

Se solicita asistir con todas las medidas de Bioseguridad

Sucre, Mayo 2021

S.I.B. Chuquisaca

A TRAVÉS DE UN COMUNICADO SE DIO A CONOCER QUE LA SEGUNDA ASAMBLEA GENERAL EXTRAORDINARIA DEPARTAMENTAL FUE SUSPENDIDA

COMUNICADO

El Directorio de la Sociedad de Ingenieros de Bolivia Departamental Chuquisaca, ante la emergencia sanitaria que atraviesa nuestro País y el Departamento precautelando la salud de nuestros miembros, comunica que la Segunda Convocatoria a la Asamblea General Extraordinaria Departamental, queda suspendida hasta nuevo aviso.

Sucre, Mayo 2021

S.I.B. Chuquisaca

SIB CHUQUISACA HABILITA PUNTO DE VACUNACIÓN

El miércoles 07 de julio, la SIB Departamental Chuquisaca en un trabajo conjunto con el Gobierno Autónomo Departamental de Chuquisaca y el Gobierno Autónomo Municipal de Sucre, inauguraron en el Salón Ing. María Teresa Dalenz Zapata un nuevo punto de vacunación, uno de los ambientes más emblemáticos de la institución que ha sido testigo de innumerables acontecimientos sociales, se transformó para el beneficio de sus miembros, familiares y posteriormente para toda la población en general.

EL 16 DE JULIO SE REALIZÓ EL ACTO DE JURAMENTO DE NUEVOS MIEMBROS DE LA INSTITUCIÓN

El pasado viernes 16 de julio se llevó a cabo, un nuevo Acto de Juramento de los miembros de la SIB Chuquisaca, en el Salón Ing. María Teresa Dalenz Zapata. La ceremonia de Juramento, se desarrolló a cabo con todas las medidas de bioseguridad y fue dirigida por miembros del Directorio y del Tribunal de Honor Nacional. En dicho acto, juraron solemnemente doce nuevos miembros de la institución, según establece el Artículo 3° del Código de Ética Profesional.

PINTADO DE LA FACHADA E INTERIORES DE LA CASA DEL INGENIERO

ACTO DE POSESIÓN DEL NUEVO DIRECTORIO SIB LA PAZ Y RECONOCIMIENTO DE LA SIB BOLIVIA

REUNIÓN CON EL DIRECTORIO DE LA SIB NACIONAL EN SANTA CRUZ PARA LA ORGANIZACIÓN DE LA ASAMBLEA NACIONAL

JUNTA NACIONAL DESARROLLADA EN LA SIB SANTA CRUZ

REUNIÓN DE COORDINACIÓN CON EL COMITÉ ELECTORAL NACIONAL SIB CHUQUISACA

JUNTA DIRECTIVA NACIONAL DEL 20 DE MARZO DE 2021 TARIJA SORTEO COMITÉ ELECTORAL NACIONAL PARA ELEECIÓN DE DIRECTORIO NACIONAL

LA SIB CHUQUISACA PARTICIPÓ EN EL ACTO DE ANIVERSARIO DEL COLEGIO DE ARQUITECTOS DE CHUQUISACA

SIB CHUQUISACA PRESENTE EN EL ACTO INTERINSTITUCIONAL CON MIRAS A LA CELEBRACIÓN DEL BICENTENARIO

GOBIERNO AUTÓNOMO
MUNICIPAL DE SUCRE

INVITACIÓN

EL ALCALDE DEL GOBIERNO AUTÓNOMO MUNICIPAL DE SUCRE

Dr. Enrique Leaño Palenque

*En coordinación interinstitucional y con miras a la celebración del Bicentenario de la Patria tiene el grato honor de invitarle al "Acto de Reivindicación Patriótica", **el lunes 2 de agosto a Hrs. 07:30** en puertas de la histórica Casa de La Libertad para el izamiento de banderas y la entonación del Himno Boliviano.*

Seguro de contar con su grata presencia, la Máxima Autoridad Ejecutiva de la Capital
Agradece su gentil concurrencia.

Sucre, julio de 2021

Transmisión VIRTUAL a través de la FanPage de Facebook: Municipio de Sucre

SUCRE
SEDE DEL BICENTENARIO

POSESIÓN Y JURAMENTO DEL COMITÉ ELECTORAL NACIONAL

ORGANIZACIÓN DE LA XV ASAMBLEA NACIONAL ORDINARIA DE REPRESENTANTES DE LA SOCIEDAD DE INGENIEROS DE BOLIVIA

ING. LUCAS MARTINEZ NAVARRO E ING. MARÍA TERESA DALENZ ZAPATA

XV ASAMBLEA NACIONAL ORDINARIA DE REPRESENTANTES
DE LA SOCIEDAD DE INGENIEROS DE BOLIVIA
ING. LUCAS MARTINEZ NAVARRO E ING. MARÍA TERESA DALENZ ZAPATA

Actividades Sociales

ENTREGA DE OFRENDA FLORAL 97° ANIVERSARIO DEL INGENIERO BOLIVIANO 2019

Conmemorando el 97° Aniversario del Día del Ingeniero Boliviano, La SIB Chuquisaca, organizó un programa especial para poner en valor esta fecha tan significativa, iniciando con la iluminación del frontis del edificio de la institución, posteriormente se procedió a la entrega de la ofrenda floral en la Plazuela del Ingeniero y por último, se llevó a cabo la fiesta de gala, en la cual se galardonó a los ingenieros con reconocimientos por su trayectoria profesional.

SE REALIZÓ EL RESPECTIVO PRONUNCIAMIENTO POR LA MARCHA CONVOCADA POR LA COD

S.I.B. Chuquisaca

COMUNICADO

Se comunica que la atención de las oficinas de la SIB. El lunes 7 octubre de 2019. Será hasta horas 17:00 debido a que se participará de la marcha convocada por la COD, Se invita a todos los miembros de la Institución a participar de la misma.

Directorio 2019-2021

Sucre, octubre 2019

CONVOCATORIA A LA ASAMBLEA EXTRAORDINARIA DEPARTAMENTAL, PARA EL ANÁLISIS DE LA SITUACIÓN COYUNTURAL POR LOS COMICIOS ELECTORALES DE 2019.

Sociedad de Ingenieros de Bolivia S.I.B. Departamental Chuquisaca

CONVOCATORIA

ASAMBLEA EXTRAORDINARIA DEPARTAMENTAL

El Directorio de la Sociedad de Ingenieros de Bolivia Departamental Chuquisaca, de acuerdo a reglamentos y en uso de sus atribuciones, **CONVOCA A TODOS SUS MIEMBROS** a participar de la **ASAMBLEA EXTRAORDINARIA DEPARTAMENTAL**, a llevarse a cabo en la ciudad de Sucre el día **viernes 15 de noviembre** a horas **19:00,** en instalaciones de la SIB Departamental Chuquisaca ubicada en la calle Destacamento 111 Nº 192, con el único punto en el orden del Día:

ANALISIS SITUACION COYUNTURAL COMICIOS ELECTORALES 2019

La Asamblea General Ordinaria o Extraordinaria, requerirá un quórum mínimo de cincuenta por ciento más uno de sus miembros activos, según lo establece su Reglamento.
Instalada la sesión y de no existir el quórum mínimo reglamentario, el Presidente de la Asamblea la suspenderá por hasta siete días, debiendo sesionar en esta oportunidad con el número de miembros presentes, de conformidad con lo que establece el Reglamento.

Sucre, 1 de noviembre de 2019

10182943

FESTIVIDADES CARNAVALERAS

Con el fin de confraternizar entre los miembros de la institución y el personal administrativo, se llevó a cabo el festejo de Comadres SIB CHUQUISACA, el 20 de febrero. Por otra parte, también se realizó la Ch'alla de la Casa del Ingeniero 2020, el 21 de febrero

05 DE OCTUBRE 2020
DÍA DEL INGENIERO BOLIVIANO

La SIB Chuquisaca comunicó a la población en general, que la institución reafirmaba su postura y se unía a los esfuerzos por una vida libre de violencia contra la Mujer

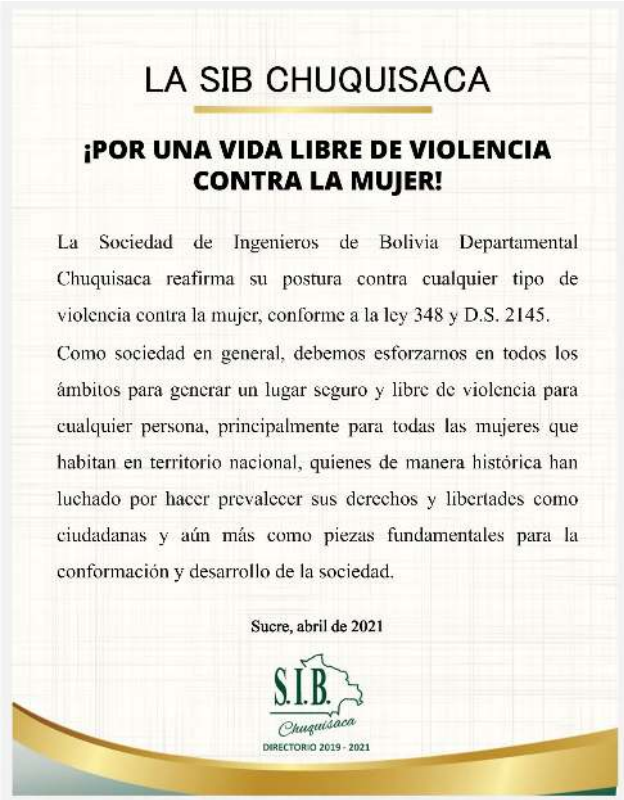

LA SIB CHUQUISACA

¡POR UNA VIDA LIBRE DE VIOLENCIA CONTRA LA MUJER!

La Sociedad de Ingenieros de Bolivia Departamental Chuquisaca reafirma su postura contra cualquier tipo de violencia contra la mujer, conforme a la ley 348 y D.S. 2145.

Como sociedad en general, debemos esforzarnos en todos los ámbitos para generar un lugar seguro y libre de violencia para cualquier persona, principalmente para todas las mujeres que habitan en territorio nacional, quienes de manera histórica han luchado por hacer prevalecer sus derechos y libertades como ciudadanas y aún más como piezas fundamentales para la conformación y desarrollo de la sociedad.

Sucre, abril de 2021

S.I.B. Chuquisaca
DIRECTORIO 2019 - 2021

SERENATA SIB CHUQUISACA CONMEMORANDO EL DÍA DEL INGENIERO BOLIVIANO, AMENIZADA POR ANDY Y LOS BROS DE BOLIVIA EL 5 DE OCTUBRE DE 2019

SERENATA VIRTUAL CONMEMORANDO EL DÍA DEL INGENIERO BOLIVIANO 5 DE OCTUBRE DEL 2020

EL DIRECTORIO 2019-2021 FORMÓ PARTE DEL JURADO MISS TEEN CHUQUISACA

CAMPAÑA “CALLES PARA LA VIDA”

En el mes de mayo se apoyó en la campaña #CallesParaLaVida, contó con la participación de personalidades referentes de Chuquisaca: **Conrado Moscoso**, reconocido deportista y medallista internacional **Erika Daniela Gardeazabal**, una de las mejores estudiantes de la Universidad San Francisco Xavier de Chuquisaca en la gestión 2020. **Osvaldo Ronald Zambrana Enríquez**, primer y único jugador de ajedrez de Bolivia en convertirse en Gran Maestro Internacional de este deporte. El Directorio Nacional de la SIB, por el departamento de Chuquisaca, también fue parte de la campaña #CallesParaLaVida. En la fotografía, presentamos al **Ing. Raúl Vargas**. La campaña #CallesParaLaVida, también contó con el apoyo de **Ing. Juan Vargas Canales**, Presidente de la SIB Chuquisaca. Por otra parte, la campaña #CallesParaLaVida, tuvo el honor de contar con el apoyo de la prensa, representada por el Director General del diario Correo Del Sur, **Marco Antonio Dipp Mukled**

Salutaciones

Salutaciones 2019

FELICITACIONES A DOCENTES Y ESTUDIANTES DE LA FACULTAD TÉCNICA POR SU ANIVERSARIO

FELICITACIÓN POR EL DÍA DEL INGENIERO QUÍMICO

FELICITACIÓN POR EL DÍA DEL INGENIERO BOLIVIANO

FELICITACIÓN A POTOSÍ POR LOS 209° AÑOS DE LIBERTAD

FELICITACIÓN POR EL DÍA DEL ARQUITECTO BOLIVIANO

FELICITACIÓN POR EL 26 ANIVERSARIO DE LA FACULTAD DE INGENIERÍA CIVIL

FELICITACIÓN AL COLEGIO DE INGENIEROS EN SISTEMAS E INFORMÁTICA

FELICITACIÓN POR LOS 177° ANIVERSARIO DEL BENI

Salutaciones 2020

La Sociedad de Ingenieros de Bolivia Departamental Chuquisaca hizo llegar las felicitaciones correspondientes a la Fábrica Nacional de Cemento FANCESA en su 61° Aniversario de Fundación. Reconociendo el trabajo que realiza día a día en pro del desarrollo y engrandecimiento del departamento y el país.

FELICITACIÓN POR LA EFEMÉRIDES DE ORURO

DESDE LA SIB CHUQUISACA SE REALIZÓ LA FELICITACIÓN POR EL DÍA DEL PADRE A TODOS LOS PAPÁS INGENIEROS

La SIB Chuquisaca representada por el Directorio 2019–2021, felicitó a la Universidad Mayor Real y Pontificia San Francisco Xavier De Chuquisaca, en su 396 aniversario.

FELICITACIÓN A LOS TRABAJADORES EN CONSTRUCCIÓN 26 DE ABRIL

DÍA DE LA MADRE BOLIVIANA

El 27 de mayo la SIB Chuquisaca felicitó a las Madres Bolivianas en su día y en especial a las mamás ingenieras, que forman parte de nuestra institución.

SALUTACIÓN 25 DE MAYO

El 25 de mayo del 2021, la Sociedad de Ingenieros de Bolivia Departamental Chuquisaca, hizo llegar su salutación y reconicimiento a todos los chuquisaqueños, por el 211° aniversario por el Primer Grito Libertario de América.

S.I.B.
Chuquisaca

DÍA DEL INGENIERO PANAMERICANO

El 20 de julio se celebra el Día del Ingeniero Panamericano, a propósito de esta fecha importante y recordando que la conmemoración surge, porque en el año 1949 se constituye la Unión Panamericana de Asociaciones de Ingenieros. La SIB Chuquisaca felicitó a todos los ingenieros panamericanos, haciendo llegar una extensiva felicitación a todos los miembros de la institución.

DÍA DEL INGENIERO AGRÓNOMO

La Sociedad de Ingenieros de Bolivia Departamental Chuquisaca. hizo llegar sus saludos a los colegas, que en el ejercicio de su profesión contribuyen al desarrollo del sector agropecuario; el cuidado de la salud humana y del medio ambiente; la calidad alimentaria y la sustentabilidad de los procesos productivos.

ANIVERSARIO DE COCHABAMBA

Por el aniversario de la gesta histórica de Cochabamba el 14 de septiembre, la Sociedad de Ingenieros de Bolivia Departamental Chuquisaca, felicitó y recordó esta importante fecha.

SALUTACIÓN:
El 27 de octubre del 2020, la Radio Global cumplió 25 años como un prestigioso y reconocido medio de comunicación en la región. Por este motivo, la Sociedad de Ingenieros de Bolivia Departamental Chuquisaca, envió sus felicitaciones y agradecimiento por el servicio a la comunidad ingenieril.

SALUTACIÓN:
El 21 diciembre se conmemora el día del trabajador petrolero, en ese sentido la Sociedad de Ingenieros de Bolivia Departamental Chuquisaca recordó y felicitó en esta fecha tan importante al Ingeniero Petrolero.

SALUTACIÓN:
La Sociedad de Ingenieros de Bolivia Departamental Chuquisaca recordó y felicitó el 5 de octubre el Aniversario del colegio de Ingenieros Eléctricos, Electrónicos y Electromecánicos de Chuquisaca.

SALUTACIÓN:
Se dieron a conocer los incentivos de fin de año y se realizó la difusión correspondiente a todos los miembros de la SIB Chuquisaca.

Salutaciones 2021

SALUTACIÓN:
Felicitación por el día del padre, se envió el siguiente mensaje: "Que este y todos los días reconozcamos el valor, el esfuerzo y el gran amor de nuestros padres".

SALUTACIÓN POR LA EFEMÉRIDES

SALUTACIÓN:
El 12 de abril se realizó la felicitación por el día del niño en Bolivia: "La niñez es la etapa en la que todos son ingenieros".

VIDEO SALUTACIÓN 25 DE MAYO

FELICITACIÓN POR EL DÍA DEL TRABAJO

Desde la SIB Departamental Chuquisaca, se hizo la felicitó a todos los miembros de nuestra querida institución que diariamente con esfuerzo y sacrificio, forjan las bases de un mejor mañana.

FELICITACIÓN POR EL DÍA DE LA MADRE

El 27 de mayo desde la SIB Chuquisaca, se recordó el Día de la madre felicitando a todas las madres trabajadoras, valientes luchadoras y grandes cuidadoras.

SALUTACIÓN:
Felicitación por el día del Ingeniero Civil, con el siguiente mensaje: ¡Felicitamos a todos los Ingenieros Civiles de nuestro país, en su día!

FELICITACIÓN POR EL DÍA DEL MAESTRO

La Sociedad de Ingenieros de Bolivia Departamental Chuquisaca, rindió homenaje a los maestros bolivianos por su paciencia, dedicación y perseverancia para enseñar.

El 23 de junio se recordó el día internacional de la mujer en la ingeniería, con una felicitación y reconocimiento del por qué este día es tan importante, para las niñas y mujeres en la ingeniería.

23 DE JUNIO

El Día Internacional de la Mujer en la Ingeniería es una campaña internacional de concienciación, para elevar el perfil de la mujer en la ingeniería y centrar la atención en las increíbles oportunidades profesionales disponibles para las niñas, en esta apasionante industria. De esta forma, se celebra los logros sobresalientes de las mujeres ingenieras de todo el mundo.

S.I.B. Chuquisaca

DÍA INTERNACIONAL SIN BOLSAS PLÁSTICAS

El 03 de julio se recordó el día internacional sin bolsas plásticas, enviando un mensaje a todos los miembros de la SIB Chuquisaca en redes sociales, para cuidar, respetar y proteger el Planeta Tierra, sustituyendo las bolsas plásticas por bolsas ecológicas.

FELICITACIÓN Y SALUDO AL TRABAJADOR DE SALUD EN SU DÍA

SE RECORDÓ EL DÍA MUNDIAL DE LA CONSERVACIÓN DE LOS SUELOS

EL 12 DE JULIO LA SIB CHUQUISACA RECORDÓ EL DÍA MUNDIAL DE LOS RECURSOS RENOVABLES Y NO RENOVABLES

SALUTACIÓN:
El 10 de julio se recuerda el aniversario del Colegio de Ingenieros Civiles de Chuquisaca, por este motivo La Sociedad de Ingenieros de Bolivia Departamental Chuquisaca, hizo llegar sus felicitaciones en su 28° aniversario a todos los miembros y personal administrativo.

SALUTACIÓN:
Cada 12 de julio se recuerda el natalicio de Juana Azurduy de Padilla, en esta oportunidad la SIB Chuquisaca conmemoró esta importante fecha con una salutación y homenaje a la heroína de Bolivia.

HOMENAJE A LA REVOLUCIÓN EN LA PAZ EL 16 DE JULIO

ANIVERSARIO DE LA UPADI

LA SIB CHUQUISACA REALIZÓ LA FELICITACIÓN A TODOS LOS MIEMBROS POR EL DÍA DE LA AMISTAD

S.I.B.
Chuquisaca

Actividades Académicas

CENTRO DE INVESTIGACIÓN Y ESPECIALIZACIÓN TÉCNICA PARA EL INGENIERO CETING

Los tiempos actuales demandan que todos los actores de una sociedad, den respuestas congruentes a la problemática existente en todas las áreas de su desarrollo. Cada órgano, individual o colectivo que configura a la sociedad, debe responder con diligencia a su llamado de aportar soluciones evidenciables, desde el manejo de sus competencias y capacidades. La SIB Chuquisaca como parte activa y referente en la ciudad de Sucre, siempre ha tenido como norte de su existencia, ser parte del desarrollo del departamento y del mejoramiento de la calidad de vida a través de cada uno de los miembros que la componen; y en este nuevo periodo a cargo del Directorio 2019 - 2021, de la Sociedad de Ingenieros Bolivia Departamental Chuquisaca, este propósito se ha considerado como pilar de la presente gestión. La creación del CETING, Centro de Especialización Tecnológica para la Ingeniería, ha sido la respuesta con mayor eficiencia a las necesidades de los miembros socios de la región y de la sociedad en su conjunto, a través de la oferta de capacitación y actualización profesional.

¿Qué es el CETING?

El Centro de Especialización Técnica para la ingeniería (CETING), es el instrumento de ejecución del eje de la SIB Chuquisaca centrado en el área académica y de investigación científica, para la promoción del desarrollo profesional de la ingeniería.

Área académica

El CETING, está dirigido hacia las actividades de capacitación especializada, formación, actualización y certificación de competencias laborales, a través de una amplia variedad de cursos y capacitaciones que el sector demanda. Asimismo, existe una gran variedad de ofertas de programas posgraduales, para todas las especialidades como: Diplomados, Especializaciones y Maestrías, en convenio con instituciones educativas destacadas del país. Esta área de investigación y difusión que promueve el CETING, busca la participación de los socios a través de iniciativas y proyectos, para la generación de conocimiento fundamental en pro del desarrollo e innovación de la región, para la resolución de problemas del contexto actual, relacionados con las áreas de especialidad. Mediante estas actividades, la SIB Chuquisaca busca ser una influencia en la región y el país, enfocada en el desarrollo de

diferentes investigaciones en las distintas áreas de especialidad. Por otro lado, el CETING, se concibe como una plataforma de difusión para aquellos investigadores o equipo de investigadores independientes.

Misión

Promover la excelencia de la ingeniería y contribuir al desarrollo del país mediante la generación, transferencia, difusión y apropiación de los conocimientos y prácticas más actuales de la ingeniería en sus diferentes especialidades.

Visión

Ser un referente en el sector de la oferta educativa no formal en ingeniería en la ciudad de Sucre para apoyar el desarrollo regional y nacional.

¿A quiénes están dirigidos los programas del Centro?

Los programas desarrollados en el área académica, están dirigidos a estudiantes de último curso, jóvenes profesionales y expertos profesionales de la ingeniería en ocho diferentes especialidades.

-Ingeniería Civil
-Ingeniería Eléctrica y Electrónica
-Ingeniería en Geología
-Ingeniería Industrial
-Ingeniería Comercial
-Ingeniería Mecánica
-Ingeniería Química
-Ingeniería Ambiental
-Ingeniería de Sistemas e Informática
-Ingeniería Petrolera

FUNDACIÓN "CETING"

La SIB Chuquisaca, conformó el CENTRO DE ESPECIALIZACIÓN Y CAPACITACIÓN TÉCNICA E INGENIERÍA "CETING", compuesta por un equipo técnico y de investigación de ingenieros profesionales miembros de la SIB Chuquisaca y el apoyo estratégico de la Sociedad Científica de Estudiantes de la Universidad de San Francisco Xavier de Chuquisaca.

Fecha: 17 de agosto de 2019

CETING

CONFERENCIA DE ESTRATEGIA PARA MIGRAR DEL CAD AL BIM A CARGO DEL ING. FABIÁN CALCAGNO Y LA ARQ. ANDREA FUKS

Fecha: 28 de agosto

SE LLEVÓ A CABO EL CONGRESO CICB

La SIB Chuquisaca auspició al Colegio de Ingenieros Civiles de Bolivia, para realizar el Congreso Boliviano de Pavimentos de Hormigón, llevado a cabo en Sucre del 10 al 12 de octubre de 2019.

TALLER DE SISTEMA DE PROTECCIÓN CONTRA DESCARGAS ATMOSFÉRICAS A CARGO DEL ING. ALBERT RAMÓN, DEL DEPARTAMENTO TÉCNICO DE INGESCO

Se llevó a cabo el taller gratuito sobre: "FINANCIACIÓN CREDITICIA Y SEGUROS EN GENERAL", de acuerdo a los siguientes puntos importantes dentro de su contenido:

-ASESORAMIENTO FINANCIERO (FINANCIAMIENTO BANCARIO Y FORMALIZACIÓN PARA MYPES Y PYMES)
-ASESORAMIENTO DE SEGUROS (CONTRATACIÓN, COBERTURAS Y SEGUIMIENTO DE SINIESTROS EN GENERAL.

Fecha: 19 de septiembre

CETING

TALLER VACACIONAL DE PINTURA

Fecha: 7 de enero

A lo largo de la gestión 2020–2021 como parte de la labor de capacitación del CETING y el apoyo al ingeniero miembro de la SIB CH, se desarrollaron cursos de actualización y formación continua.

-Taller gratuito de líneas de Influencia en Puentes.

Fecha: Lunes 27 de enero

CICLO DE SEMINARIOS VIRTUALES

1er Ciclo de Seminarios:

Enfocados en el área de ingeniería civil.

Fecha: Del 28 de marzo al 8 de abril 2020

Ciclo de Seminarios Virtuales

El presidente ING. Juan Vargas, Directorio de la SIB CH y el CETING invitan a participar del ciclo de Seminarios Virtuales.
DÍA 8
6 DE ABRIL
DESDE CASA
Expositor:
Ing. Marcelo Iriarte
Tema:
Norma Boliviana del Hormigón Estructural NB1225001 y los Criterios de Seguridad
Hora: 10:00 (BO)
Expositor:
Ing. Álvaro Uría
Tema:
Pavimentos UNICAPA. Alternativa para red vial no pavimentada - IBCH
Hora: 16:00 (BO)
CAPACÍTATE
CICLO DE SEMINARIOS
VIRTUALES GRATUITOS
S.I.B. Chuquisaca
CETING
PORTAL CIVIL
#YOAPRENDOENCASA

CETING

El presidente ING. Juan Vargas, Directorio de la SIB CH y el CETING invitan a participar del ciclo de Seminarios Virtuales
DÍA 9
7 DE ABRIL
DESDE CASA
Expositor:
Ing. Diego Anaya (PLASTIFORTE)
Tema:
Unión de Tubería HDPE por los métodos de Termofusión y Electrofusión
Hora: 10:00 (BO)
Expositor:
Ing. Gonzalo Flores (IBCH)
Tema:
Bloques Ecológicos de Suelo Cemento para Vivienda
Hora: 16:00 (BO)
CAPACÍTATE
CICLO DE SEMINARIOS
VIRTUALES GRATUITOS
S.I.B. Chuquisaca
CETING
PORTAL CIVIL
#YOAPRENDOENCASA

El presidente ING. Juan Vargas, Directorio de la SIB CH y el CETING invitan a participar del ciclo de Seminarios Virtuales
DÍA 10
8 DE ABRIL
DESDE CASA
Expositor:
Ing. Vladimir Valda (ELAPAS)
Tema:
La problemática del agua potable en la ciudad de Sucre
Hora: 10:00 (BO)
Expositor:
Ph.D Ing. Juan Carlos Rojas V.
Tema:
Caso de estudio SPT vs CPT. Del libro a la práctica
Hora: 16:00 (BO)
CAPACÍTATE
CICLO DE SEMINARIOS
VIRTUALES GRATUITOS
S.I.B. Chuquisaca
CETING
PORTAL CIVIL
#YOAPRENDOENCASA

CICLO DE SEMINARIOS VIRTUALES

2do ciclo de Seminarios:

Este ciclo de capacitaciones, estuvo dirigido a diferentes áreas de la ingeniería. Se llevaron a cabo 20 Webinars con contenido de mucho interés para todos los miembros de la SIB CH.

Fecha: Del 15 al 30 de abril 2020

EL PRESIDENTE, ING. JUAN VARGAS,
DIRECTORIO DE LA SIB CH Y EL CETING, INVITAN:
21 ABRIL
DÍA 6
WEBINARS GRATUITOS
FORMACIÓN ONLINE
EXPOSITORA
SILVANA GUTIÉRREZ
ING. EN SISTEMAS
TEMA:
DESARROLLO DE CHATBOTS CON GOOGLE DIALOGFLOW
16:00 - 17:30
EXPOSITOR
SAID PÉREZ
ING. EN SISTEMAS
TEMA:
AVANCES Y DESAFÍOS EN LA ROBÓTICA EDUCATIVA Y COMPETITIVA EN BOLIVIA
17:30 - 18:30
S.I.B.
Chuquisaca CETING
Cuidémonos entre todos
#CapacítateEnCasa

EL PRESIDENTE, ING. JUAN VARGAS,
DIRECTORIO DE LA SIB CH Y EL CETING, INVITAN:
WEBINARS GRATUITOS
FORMACIÓN ONLINE
22 ABRIL
DÍA 7
EXPOSITOR
HÉCTOR IBÁÑEZ
ING. MECÁNICO
TEMA:
SISTEMA DE ENERGÍA ELÉCTRICA NACIONAL: SITUACIÓN ACTUAL, GENERACIÓN, TRANSMISIÓN Y DISTRIBUCIÓN
16:00 - 18:00
S.I.B.
Chuquisaca CETING
Cuidémonos entre todos
#CapacítateEnCasa

EL PRESIDENTE, ING. JUAN VARGAS,
DIRECTORIO DE LA SIB CH Y EL CETING, INVITAN:
WEBINARS GRATUITOS
FORMACIÓN ONLINE
23 ABRIL
DÍA 8
EXPOSITOR
DEYLER ROCA
ING. SISTEMA
TEMA:
LA IMPORTANCIA DE UN SISTEMA DE GESTIÓN SEGURIDAD DE LA INFORMACIÓN (SGSI) EN TIEMPOS DE CORONAVIRUS Y MOMENTOS CRÍTICOS
16:00 - 18:00
S.I.B.
Chuquisaca CETING
Cuidémonos entre todos
#CapacítateEnCasa

EL PRESIDENTE, ING. JUAN VARGAS
DIRECTORIO DE LA SIB CH Y EL CETING, INVITAN:
WEBINARS GRATUITOS
FORMACIÓN ONLINE
24 ABRIL
DÍA 9
EXPOSITOR
VÍCTOR H. MORENO
ING. COMERCIAL
TEMA:
GESTIÓN DEL CAMBIO
CREATIVIDAD DESTRUCTIVA
16:00 - 18:00
S.I.B.
Chuquisaca CETING
Cuidémonos entre todos
#CapacítateEnCasa

CETING

Ciclo de Seminarios Virtuales

EL PRESIDENTE, ING. JUAN VARGAS
DIRECTORIO DE LA SIB CH Y EL CETING, INVITAN:
29 ABRIL
DÍA13
WEBINARS GRATUITOS
FORMACIÓN ONLINE
TEMA1:
PARAMETRIZACIÓN DE EQUIPOS DE RECONEXIÓN AUTOMÁTICA PARA LAS CARACTERÍSTICAS DE SOBRECORRIENTE
16:00 - 17:00
EXPOSITOR
FRANZ GABRIEL F.
ING. ELECTRICO
TEMA2:
APLICACIÓN DE HILO FUSIBLE TIPO K EN REDES DE DISTRIBUCIÓN, PRUEBA Y ENSAYO
17:00 - 18:00
S.I.B.
Chuquisaca CETING
#CapacitateEnCasa

EL PRESIDENTE, ING. JUAN VARGAS
DIRECTORIO DE LA SIB CH Y EL CETING, INVITAN:
30 ABRIL
DÍA14
WEBINARS GRATUITOS
FORMACIÓN ONLINE
EXPOSITOR
WILLIAMS YAPU
ING. SISTEMAS
TEMA:
ATAQUES DE RANSOMWARE CONTRA HOSPITALES DURANTE COVID-19
16:00 - 18:00
S.I.B.
Chuquisaca CETING
Cuidémonos entre todos
#CapacitateEnCasa

SEMINARIOS Y CONFERENCIAS GRATUITAS

Entre agosto y octubre se llevaron a cabo seminarios y conferencias gratuitas, como apoyo a los profesionales ingenieros de la institución.

-15 de Agosto Modernización de la Hidrodinámica y Morfodinámica
-28 de Agosto Evaluación de la Capacidad Destructiva de Terremotos
-Del 11 al 16 de septiembre–Uso y aplicación del software civil 3D A proyectos estructurales
-Del 2 al 10 de octubre–Ciclo de Conferencias de Energías Renovables
19 de octubre–BIM SPECIALIST
+ de 40 Seminarios Virtuales
+ de 2000 inscritos
+ de 20 expositores

CURSOS DE ACTUALIZACIÓN Y CAPACITACIÓN

El año 2020 y la gestión del Directorio estuvo enfocada en capacitar, apoyar y dar espacio a ingenieros miembros de la SIB CH., a través de las siguientes capacitaciones.

-Del 1 al 5 de Junio–Análisis y Diseño de Puentes de Hormigón Armado Apoyado con CSI BRIDGE
-Del 2 al 5 de julio–Aplicación de la Norma Boliviana del Hormigón Estructural NB 1225001 en el Diseño de Flexión Simple y Esfuerzo de Corte
-Del 7 al 11 de julio–Diseño de Sistemas de Riego Tecnificados por Aspersión
.10 de julio–Modelación y Diseño Sísmico de Edificaciones con GBDS Y SAP 2000
-Del 10 al 12 de Julio–Análisis y Diseño Estructuras de Concreto Pre-esforzado
-Del 15 al 17 de Julio–Modelación de Cuencas y Avenidas
-Del 5 al 11 de Agosto–Cálculo de Estructuras de Hormigón con CYPECAD
-01 de septiembre–Puesta en Marcha Sistemas de Riego Tecnificado por Aspersión
-Del 30 de septiembre al 5 de octubre–Simulación de Sistemas de Agua Potable con Water CAD V10
-20 de octubre–Curso Programación para Niños
-2 de noviembre–Dos semanas–Revit Structure
-4 de noviembre–Socialización FONDO CAPITAL SEMILLA del BDP

Por otra parte, se gestionaron y realizaron diferentes convenios académicos para beneficio de los miembros de la institución.
Se gestionó con Gestión con la U.M.R.P.S.F.X.CH. el desarrollo de programas de posgrado, en áreas transversales de la ingeniería, para mejorar las oportunidades para el desarrollo académico de los miembros de la SIB Chuquisaca.

análisis y diseño de puentes
DE HORMIGÓN ARMADO APOYADO CON CSI BRIDGE
Docente: Msc. Ing. Marco A. Singuri Leniz
01 AL 05 DE JUNIO DE 2020
COSTO ÚNICO: 70 BS.
CUPOS LIMITADOS
Consultas / 71164305
ceting.sib.chuquisaca@gmail.com
ZOOM
CURSO ONLINE
CETING
S.I.B. Chuquisaca

S.I.B. Chuquisaca
CETING
CURSO VIRTUAL
APLICACIÓN DE LA NORMA BOLIVIANA DEL HORMIGÓN ESTRUCTURAL NB 1225001 EN EL DISEÑO DE FLEXIÓN SIMPLE Y ESFUERZO DE CORTE
DOCENTE: ING. MARCELO A. IRIARTE SAAVEDRA
3 DÍAS
9 HORAS
INICIO: JUEVES 02 JULIO / HORA: 18:30
Profesionales. Bs. 180,00
Miembros SIB Ch. Bs. 150,00
Estudiantes Bs. 120,00
SI ERES MIEMBRO DE LA SIB CH. ACCEDE A PLANES DE PAGO

CETING S.I.B. Chuquisaca
DISEÑO DE SISTEMAS TECNIFICADOS ASPERSIÓN
DOCENTE: ING. CARLOS RIOS
HORA: 18:30
INICIO: 7 DE JULIO
5 DÍAS
18 HORAS
Profesionales Bs. 210,00
Miembros SIB Ch Bs. 180,00
Estudiantes Bs. 150,00
SI ERES MIEMBRO DE LA SIB CH ACCEDE A PLANES DE PAGO
64 61463 +591 71164305 +591 70325956 DESTACAMENTO 111 NRO. 192

S.I.B. Chuquisaca
CETING
PHD ING. GENNER VILLARREAL
MODELACIÓN Y DISEÑO SÍSMICO de EDIFICACIONES con GBDS Y SAP 2000
¡INICIA HOY!
18:30 H
+INFO
64 61463 +591 71164305 +591 70325956 Destacamento 111 Nro. 192
Profesionales Bs. 450,00
Miembros SIB Ch Bs. 350,00
Estudiantes Bs. 300,00
SI ERES MIEMBRO DE LA SIB CH ACCEDE A PLANES DE PAGO

S.I.B. Chuquisaca
CETING
MODELACIÓN DE CUENCAS Y AVENIDAS
CON SOFTWARE HEC-HMS
Ing. OSCAR MUNGUÍA GARCÍA
15-17 / 22-24
18:30
21 HORAS
Profesionales. Bs. 210,00
Miembros SIB Ch. Bs. 180,00
Estudiantes Bs. 150,00
SI ERES MIEMBRO DE LA SIB CH. ACCEDE A PLANES DE PAGO

S.I.B. Chuquisaca
CETING
5, 6, 7, 10 y 11 de AGOSTO
18:30
PROFESIONALES Bs. 180,00
MIEMBROS SIB CH Bs. 150,00
ESTUDIANTES Bs. 120,00
CÁLCULO DE ESTRUCTURAS DE HORMIGON CON
CYPECAD
ING. RICARDO GANTIER
+INFO 64 61463 +591 71164305 +591 70325956 DESTACAMENTO 111 NRO. 192

CURSOS ONLINE
S.I.B. Chuquisaca
CETING
PUESTA EN MARCHA
SISTEMAS DE RIEGO
ÉNFASIS TECNIFICADO
Martes
SEP
01
18:30
Ing. Carlos H. Rios Doria Medina
Ingeniero Civil con mención agrícola y maestría en riego y drenaje de la Universidad de Concepción en Chile.

SIMULACIÓN DE SISTEMAS DE AGUA POTABLE CON WaterCAD V10
S.I.B. Chuquisaca
CETING
CURSOS ONLINE
DOCENTE:
ING. OSCAR MUNGUÍA
INICIA: 30 DE SEP
DURACIÓN: 6 DÍAS

SCRATCH
Para niños entre 6–14 años
Incluye Certificado
Curso
Programación Para niños
CETING
S.I.B. Chuquisaca
Aprende de manera fácil y sencilla:
La base de la programación
Estructura de algoritmos
Crea tu primer Videojuego y más....
INGENIUS
El mundo en tus manos
Mas información:
72887557
Daniel Jesús Ontiveros

CETING

Durante el mes de agosto del 2020 el área académica de la institución, junto al CETING, llevó a cabo cursos Pre-Universitarios como apoyo a los futuros ingenieros.

-20 de agosto–Clases Pre-Universitarias en el área de Matemáticas.
-24 de agosto–Cursos Pre-Universitarios para futuros ingenieros.

APOYO A COLEGIOS:

Se desarrolló el Seminario "Incendios Forestales: Causas y Desafíos" ejecutado por el Colegio de Ambientales a nivel nacional.

Fecha: Del 15 al 16 de octubre

CETING

Actividades Académicas 2021

Continuando con la gestión y desarrollo de actividades académicas a través del CETING, el 2021 se ejecutó el siguiente calendario académico de cursos virtuales:

-24 de febrero–Operación y Mantenimiento de Sistemas Riego Tecnificado.
-17 de marzo–Presupuesto de Obras con Prescom.
-22 de marzo–Curso Virtual: Formación de Peritos en Avalúos de Inmuebles.
-14 de mayo–Planificacion de Obras con MS PROJECT.

Los Webinars virtuales impartidos de manera gratuita, fueron un constante apoyo al desarrollo profesional del ingeniero durante la gestión del Directorio 2019 - 2021. En el año 2021 se llevaron 3 webinars gratuitos:

-20 de marzo–Evaluación de Escenarios de Cambio Climático en el Régimen Hidrológico de Cuencas y su Impacto en Obras de Infraestructura Hidráulica.

-24 de abril–Manejo de Sedimentos en Embalses.

-29 de mayo–Diseño y Construcción de Presas Arco Gravedad.

-04 de agosto-Plan de Comunicacón para Redes Sociales: Potencia tu Marca en Facebook e Instagram.

Los Cursos de capacitación virtual se desarrollaron a lo largo del primer semestre del 2021, enfocados a dar mayor oportunidad de aprendizaje contínuo y capacitación a los profesionales de la ingeniería.
-Del 1 al 15 de junio - Modelado BIM Puentes Postensados.
-Del 16 al 28 de junio–Diseño de Estructuras de HoAo Utilizando Robot Structural.
-Del 29 de junio al 12 de julio–Diseño de Carreteras de HoAo.
-Del 13 al 21 de julio–Revit Structural.
-Del 18 de julio–Curso Virtual de Programación de Videojuegos.

DIPLOMADO EN SEGURIDAD, BIOSEGURIDAD Y SALUD

Entendiendo que el contexto actual requiere profesionales que estén a la vanguardia, capacitados para plantear soluciones que puedan lograr cambios positivos y promover, la equidad entre el desarrollo y el bienestar de la sociedad, en todos sus ámbitos, se planteó la posibilidad de desarrollar un diplomado que pueda incluir las características que diferencian a proyectos, en la industria o en áreas productivas. Esto con el fin de que el ingeniero, técnico o consultor independiente que está vinculado a áreas de prevención de riesgos laborales y seguridad industrial o interrelacionados con equipos de trabajo; pueda potenciar sus conocimientos con el Diplomado en "Seguridad, Bioseguridad y Salud en el Trabajo" desarrollado entre la SIB Chuquisaca y el CEPI de la U.M.R.P.S.F.X.CH., durante los meses de abril y julio. El 09 de abril se llevó a cabo la presentación del Diplomado "Seguridad, Bioseguridad y Salud en el Trabajo".

LANZAMIENTO DEL DIPLOMADO EN SEGURIDAD, BIOSEGURIDAD Y SALUD

CETING

Actividades Técnicas

S.I.B.

Chuquisaca

Dentro de las actividades técnicas que desarrolló la SIB Chuquisaca, a la cabeza del Directorio 2019 – 2021 destacan todas las inspecciones técnicas realizadas a lo largo de los dos año de gestión, con el propósito de apoyar a la ciudadanía y poner en valor la necesidad e importancia de contar con profesionales de la ingeniería en nuestra ciudad.

CONSTRUCCIÓN TERMINAL DEPARTAMENTAL DE BUSES

En fecha 11 de octubre la Sociedad de Ingenieros de Bolivia Departamental Chuquisaca en coordinación con la gobernación, realizaron la presentación técnica de la construcción de la terminal Departamental de Buses Sucre, convocando a los encargados de la elaboración de estudio de diseño técnico de pre inversión. Con el objetivo de coordinar con el Municipio, para generar las mejores condiciones de acceso hacia la terminal de buses con los tres factores fundamentales.
-La equidad, la seguridad y el futuro crecimiento.
-Integrar el bloque de encomiendas con la misma terminal de buses
-Solucionar los conflictos de que atraviesa la terminal actual.

Fecha: 11 de octubre

INSPECCIÓN TÉCNICA:
Debido a la falta de agua potable en distintos distritos del Municipio de Sucre, Diputados, Asambleistas y personal de ELAPAS en coordinación con la SIB Chuquisaca, realizaron la respectiva inspección técnica.

INSPECCIÓN CAMPO FERIAL LAJASTAMBO – SALAS DE AISLAMIENTO COVID-19

El 16 de abril, la SIB Chuquisaca, representada por el presidente, Ing. Juan Vargas Canales, conjuntamente con la Presidente de la Federación de Empresarios Privados de Chuquisaca Ing. María Teresa Dalenz, el Director del SEDES Dr. Martín Maturano y el Coordinador del Ministerio de Salud, Dr. Enrique Díaz, procedieron a la inspección de los ambientes del Campo Ferial de Lajastambo, para la implementación de salas de aislamiento de enfermos por COVID-19 en el Departamento de Chuquisaca.

Fecha: 16 de abril

INSPECCIÓN TÉCNICA CICLOVÍA:
Ante las diferentes demandas de la ciudadanía, se organizó una comitiva de inspección técnica y propuestas, en torno a la puesta en marcha de la ciclovía de la ciudad. Posteriormente y apostando siempre por el desarrollo de la región, es que en fecha 12 de junio, la SIB Chuquisaca representada por el Presidente, Ing. Juan Vargas Canales, y miembros del Comité Técnico, Arq. Dorian Gonzales (Alcaldía Municipal de Sucre) y Cnl. José Luis Assaf (Comando Departamental de Tránsito), procedieron a la inspección técnica in situ de la Obra de la Ciclovía de la ciudad de Sucre.

Fecha: 12 de junio

INSPECCIÓN DE LA SIB CHUQUISACA Y EL COLEGIO DE INGENIEROS MECÁNICOS DE CHUQUISACA A LA PLANTA GENERADORA DE OXÍGENO

El 29 de julio la SIB Chuquisaca representada por su presidente el Ing. Juan Vargas Canales y el Colegio de Ingenieros Mecánicos por el Ing. Héctor Ibáñez, conjuntamente con miembros del Gobierno Autónomo Departamental de Chuquisaca, procedieron a la inspección insitu de la Planta Generadora de Oxígeno del Hospital Santa Bárbara.

Fecha: 29 de julio

INSPECCIÓN TÉCNICA:
Proyecto Túnel de Incahuasi y Tramo Carretero Muyupampa – Ipatí

INSPECCIÓN TÉCNICA:
Proyecto Sucre III Sistema de Bombeo Fisculco con el Ministerio de Medio Ambiente, GITEC y ELAPAS

GESTIONES Y SEGUIMIENTO EN ELAPAS

En representación del Directorio de la SIB Chuquisaca, el Presidente Ing. Juan Vargas Canales fue parte de reuniones y acompañamiento a las autoridades del departamento, para lograr que se apruebe la condonación de la deuda de la Empresa de Agua Potable y Alcantarillado de Sucre, ELAPAS.

CORREO DEL SUR

Diputados aprueba el proyecto de ley que condona la deuda de Elapas

La Cámara Alta había aprobado la norma hace dos semanas

REUNIÓN EN VILLA VACA GUZMÁN, PARA LA ORGANIZACIÓN DEL COMITÉ TÉCNICO DE DEFENSA DE LÍMITES Y POZO EXPLORATORIO ÑANCAHUAZÚ

REUNIÓN INSTITUCIONAL CON LA BRIGADA PLURINACIONAL, ASAMBLEÍSTAS, DIPUTADOS, DIRECTORIOS YPFB, PARA EL TRATAMIENTO DE LÍMITES ENTRE CHUQUISACA Y SANTA CRUZ

REUNIÓN ENTRE LA GOBERNACIÓN, REPRESENTANTES DE YPFB, CODEINCA Y LA SIB CHUQUISACA

En dependencias de la Gobernación se realizó la reunión entre la representación regional de YPFB, CODEINCA y la Sociedad de Ingenieros de Bolivia Departamental Chuquisaca. En ella, se evidenció la nueva posición de YPFB, donde se consigna al pozo exploratorio Ñancahuazú en territorio cruceño. Esta rectificación, desactivó las medidas de presión que se perfilaban en el departamento.

Inspección técnica:
Embovedado de la calles Loa entre calle Ravelo y Av. Hernando Siles, para dicha inspección técnica se invitó a participar a todos los profesionales ingenieros con énfasis en estructuras, hidráulica, sanitaria y vías.

Fecha: 23 de abril.

Inspección Técnica:
Se llevó a cabo la respectiva Inspección técnica con Elapas, Ministerio De Medio Ambiente y Agua al emplazamiento de la Represa Tumpeka.

Actividades Deportivas y Culturales

En cuanto a las actividades deportivas durante la gestión del Directorio 2019–2021 de la Sociedad de Ingenieros de Bolivia Departamental Chuquisaca, se pudo dar apoyo e incentivar el deporte en pro de dar oportunidades de esparcimiento a los miembros e hijos, para lograr resultados alentadores en cada una de las participaciones a nivel nacional e iniciativas en pro del deporte, logrando así batir récords de participación en los Juegos Deportivos de Oruro en septiembre de 2019, con 175 miembros habilitados.

Debido a la crisis sanitaria por el COVID.19, las actividades deportivas y culturales durante las gestiones 2020 y 2021, tuvieron que ser suspendidas, para precautelar la seguridad, salud y vida de todos los miembros de la institución. Entendiendo el contexto y la emergencia sanitaria, el Directorio tuvo que afrontar el reto de coadyuvar actividades que puedan ser realizadas de manera virtual, por lo que las actividades académicas fueron la oportunidad de apoyar a los miembros, en cuanto a capacitación y aprendizaje.

Actividades Deportivas 2019

La SIB Chuquisaca, como todos los años, estuvo presente en los XXIII Juegos Deportivos Nacionales, realizados en Oruro del 26 al 28 de septiembre de 2019. Los 175 deportistas representantes de la departamental chuquisaqueña, participaron en todas las disciplinas deportivas y obtuvieron el segundo lugar en el medallero, después del anfitrión, Oruro.

Fecha: Del 26 al 28 de septiembre

XXIII

JUEGOS DEPORTIVOS NACIONALES Oruro - 2019

S.I.B. Chuquisaca

CONVOCATORIA A INSCRIPCIONES

1.- COSTOS QUE CUBRIRA LA SIB-CHUQUISACA

Inscripción = 350 Bs
PASAJES

2.- MATERIAL QUE SE ENTREGARA A CADA PARTICIPANTE (AUSPICIADORES)

1 Deportivo (Chamarra y pantalón)
1 polera de competición
1 short de competición

3.- REQUISITOS PARA PARTICIPAR

- Ser afiliado a la SIB - CHUQUISACA (según convocatoria no participan los que estén en trámite)
- Estar al **DÍA CON SUS APORTES hasta DICIEMBRE de 2018**
- Realizar el pago de **250 Bs**. (aporte del afiliado para cubrir parte del costo de la indumentaria deportiva). En caso de no asistir, este pago no será devuelto.
- El participante debe encontrarse dentro de las listas de los Delegados por disciplina existentes.

4.- DURACION DE LA INSCRIPCION

Las inscripciones estarán habilitadas hasta el **16 de Agosto del 2019** en instalaciones de la SIB - CHUQUISACA (Ventanilla Unica de Atención al Cliente). **Para la inscripción se debe realizar el pago de 250 Bs. e indicar sus datos personales, la talla para su indumentaria y la(s) disciplina(s) en la que participará.**

5.- DE LAS DISCIPLINAS

Las disciplinas a desarrollarse en los XXIII JUEGOS DEPORTIVOS NACIONALES DE INGENIEROS según el artículo 7 de la convocatoria de la organización son:

7.1.1 **Fútbol Varones, Categoría JUNIOR**, hasta los 38 años (Nacidos desde el año 1981).
7.1.2. **Fútbol Varones, Categoría SENIOR**, a partir de 39 años (Nacidos hasta el año 1980).
7.1.3 **Fútbol Varones, Categoría MASTER**, a partir de 45 años (Nacidos hasta el año 1974).
7.2.1 **Fútbol 7 Varones, Categoría JUNIOR**, hasta los 38 años, (Nacidos desde el año 1981).
7.2.2 **Fútbol 7 Varones, Categoría SENIOR**, a partir de 39 años (Nacidos hasta el año 1980).
7.2.2 **Futbol 7 Varones, Categoría MASTER**, a partir de 45 años (Nacidos hasta el año 1974).
7.2.3 **Fútbol 7 Varones, Categoría ORO**, a partir de los 50 años (Nacidos hasta el año 1969).
7.2.4 **Fútbol 7 Damas, Categoría LIBRE.**
7.3.1 **Fútbol de Salón varones, Categoría JUNIOR**, hasta los 38 años, (Nacidos desde el año 1981).
7.3.2 **Fútbol de Salón Varones, Categoría SENIOR**, a partir de 39 años (Nacidos hasta el año 1980).
7.2.2 **Futbol de Salón Varones, Categoría MASTER**, a partir de 45 años (Nacidos hasta el año 1974).
7.3.3 **Fútbol de Salón Varones, Categoría ORO**, a partir de 50 años, (Nacidos hasta el año 1969).
7.3.4 **Fútbol de Salón Damas, Categoría LIBRE.**
7.4.1 **Basquethol Varones, Categoría JUNIOR**, hasta los 38 años, (Nacidos desde el año 1981).
7.4.2 **Basquethol Varones, categoría SENIOR**, a partir de 39 años (Nacidos hasta el año 1980).
7.4.3 **Basquethol Varones, categoría ORO**, a partir de 50 años, (Nacidos hasta el año 1969).
7.4.4 **Basquethol Damas, categoría LIBRE.**

El 26 de octubre se llevó a cabo la MARATÓN SIB CHUQUISACA 2019, con inscripciones gratuitas para todos los miembros de la institución.

Fecha: 26 de octubre

La SIB Chuquisaca poniendo en valor su compromiso con la niñez y juventud, llevó a cabo un Taller Vacacional de Dibujo y Pintura, en cuanto a actividades culturales. Por otra parte, se dio inicio a la Escuela de Fútbol Ingenieros Junior, para fomentar las actividades deportivas, que estuvieron dirigidas a hijos de ingenieros y público en general.

XXIII JUEGOS DEPORTIVOS NACIONALES SIB
EQUIPO BICAMPEÓN SIB CHUQUISACA

EQUIPO BI CAMPEÓN DE FÚTBOL CATEGORIA LIBRE
SIB CHUQUISACA

XXIII JUEGOS DEPORTIVOS NACIONALES SIB EQUIPO DE BASQUET DAMAS SIB CHUQUISACA CAMPEÓN

EQUIPO DE FÚTBOL SIB CHUQUISACA CATEGORIA LIBRE DAMAS

XXIII JUEGOS DEPORTIVOS NACIONALES SIB

EQUIPO DE ATLETISMO SIB CHUQUISACA CAMPEÓN

CAMPEONATO DE FRONTÓN SIB CHUQUISACA

PREMIACIÓN POR EL CAMPEONATO DE FRONTÓN SIB CHUQUISACA

Acuerdos y Convenios Interinstitucionales

S.I.B.

Chuquisaca

Los acuerdos y convenios interinstitucionales que son gestionados desde la SIB Chuquisaca o coordinados con aliados estratégicos, tienen como objetivo principal apoyar y dar mayores oportunidades profesionales a los miembros de la institución. En este sentido y entendiendo las necesidades que tenían todos los profesionales de ingeniería que pertenecen a la SIB Chuquisaca, durante los últimos dos años, se lograron gestionar y firmar convenios principalmente, en las áreas de consumo, salud y educación.

Miller&co

AMAZONAS

CENTRO DE INVESTIGACIONES DE LA U.S.F.X

ELECTROLUM

PIL S. A.

UNIVERSIDAD DEL VALLE UNIVALLE

ÓPTICA SANTA LUCIA

CORTE INGLÉS

PLASTIFORTE

CBA

CIMES

DIAVE

MARCAV

EMPRESA DE ALIMENTOS Y LIMPIEZA
PUNTO CEO
AGRECOM S.R.L.
ING. CARLOS H. RÍOS DORIA MEDINA
MINISTERIO DE ECONOMÍA Y FINANZAS PÚBLICAS
PORTAL CIVIL
DADONET
DISTRIBUIDORA COMERCIAL A&A
JPM CONSULTORES
HEXAGONE
CIEM
CLUB DE TENIS MUNICIPAL SUCRE
FACULTAD DE CIENCIAS ECONÓMICAS Y EMPRESARIALES
CENTRO DE CAPACITACIÓN VIRTUAL VIRTRAC
ÓPTICA SANTA LUCÍA
SECORHI
QUINCR
FACULTAD DE DERECHO, CIENCIAS POLÍTICAS Y SOCIALES
MINISTERIO DE MEDIO AMBIENTE Y AGUA
BELTKAR
INCERPAZ
MARCAV
ELECTROLUM
AMASZONAS
CBA
A&A
FANCESA

CONVENIOS
FACULTAD DE INGENIEROS CIVILES
PORTAL CIVIL
VIRGEN DEL ROSARIO
DADONET
ITBOL
CONDESBO
TEKHNE
CEPI
4VDC
PE.VE.CE.
HIDROCONS
FACTORY MODA
PLASTIFORTE
CELL DIAGNOSTIC
DIAVE
CIMES
AGRECON
MONTERREY
OQHARIKUNA
DADO NET
UNIVALLE
EMPRESA IMPORTADORA CAMPERO
AGENCIA ESTATAL DE VIVIENDA, CÁMARA DEPARTAMENTAL DE LA CONSTRUCCIÓN, SOCIEDAD DE INGENIEROS DE BOLIVIA-CH, COLEGIO DE INGENIEROS CHUQUISACA, COLEGIO DE ARQUITECTOS DE BOLIVIA, COLEGIO DE ARQUITECTOS DE CHUQUISACA
ASOCIACIÓN DE SOCIEDADES CIENTÍFICAS DE ESTUDIANTES USFX
MINISTERIO DE TRABAJO, EMPLEO Y PREVISIÓN SOCIAL

COMPAÑÍA DE SEGUROS DE VIDA FORTALEZA S.A.
PLAXBURGO PXB
CAT TRIATHOLN
FACTORY MODA
UNIHOGAR
CLÍNICA SARAVIA
CENTRO DE DIAGNÓSTICO MONSERRAT
BLUE WELLNES CENTER
ALMANZA
GLORIETA HOTEL
ACTIVA
OSVAN
PIL S.A.
GLORIETA HOTEL
GO FIT WELLNESS CLUB
EL TABLÓN
LAS LEÑAS
SEVEN 7
GLORIETA HOTEL
EL CORTE INGLÉS
UNIHOGAR
COMERCIAL ALFHER

Responsabilidad Social

S.I.B.

Chuquisaca

En los últimos dos años las organizaciones, instituciones y empresas tuvieron que enfrentar una de las mayores crisis sanitarias que vivió el mundo entero, priorizando la vida y salud de las personas, dando respuesta a la nueva realidad y la asunción de un nuevo modelo de convivencia. Por otro lado, es responsabilidad de todas las organizaciones tener un impacto positivo de sus acciones hacia las comunidades donde se encuentran, es decir trabajar en estrategias y políticas de responsabilidad social, para contribuir con el desarrollo económico y generar un impacto positivo sobre sus colaboradores, miembros, comunidades locales, medioambiente y sociedad en general. En ese sentido, el Directorio 2019–2021 entendiendo las necesidades de todos sus miembros, colaboradores y la población chuquisaqueña, decidió ejecutar una serie de estrategias y acciones para gestionar, colaborar y dar oportunidades de mejores condiciones profesionales, de salud y medioambiente, que están detalladas a continuación.

La Sociedad de Ingenieros Bolivia Departamental Chuquisaca, se unió a la Gran Rifa solidaria en apoyo de la niña Luciana Quintana.

Fecha: 15 de octubre

Se gestionó el apoyo para colaborar con los incendios en la Chiquitanía.

Fecha: 21 de agosto

Se realizó la campaña solidaria por la sonrisa de los niños de la Unidad Educativa Inca Pampa.

Fecha: 20 de diciembre

RS

Nuestro mejor proyecto ahora se llama #Solidaridad. Y ya que hay muchos que en este tiempo no la están pasando bien, tú puedes ser parte de la ayuda.

Fecha: 9 de abril

ACTO DE ENTREGA DE CÁMARA DE DESINFECCIÓN AUTOMATIZADA AL REGIMIENTO DE INFANTERIA II SUCRE

En fecha 22 de abril se llevó adelante el Acto de Entrega de una Cámara de Desinfección automatizada con sensor de movimiento de parte de la SIB Chuquisaca al Regimiento de Infanteria II Sucre, con el objetivo de coadyuvar a la sociedad en su conjunto y garantizar la seguridad y bienestar de aquellas personas que se encuentran en primera línea de batalla en esta lucha contra el coronavirus.

Fecha: 22 de abril

TALLER DE NORMAS DE BIOSEGURIDAD PARA EL RETORNO DE LAS ACTIVIDADES ECONÓMICAS COEM – SUCRE

En fecha 4 de mayo, la SIB Chuquisaca como parte integrante del COED (Comité de Operaciones de Emergencia Departamental) a invitación de dicho Comité, realizará la presentación del Taller: NORMAS DE BIOSEGUIRIDAD PARA EL RETORNO A LAS ACTIVIDADES ECONÓMICAS Y SOCIALES a cargo del PhD. Ing. Paulo Uzin

Fecha: 4 de mayo

Campaña:
Beni estamos contigo

Fecha: 25 de mayo

RS

RS

Campaña solidaria Villa BOLIVARIANA

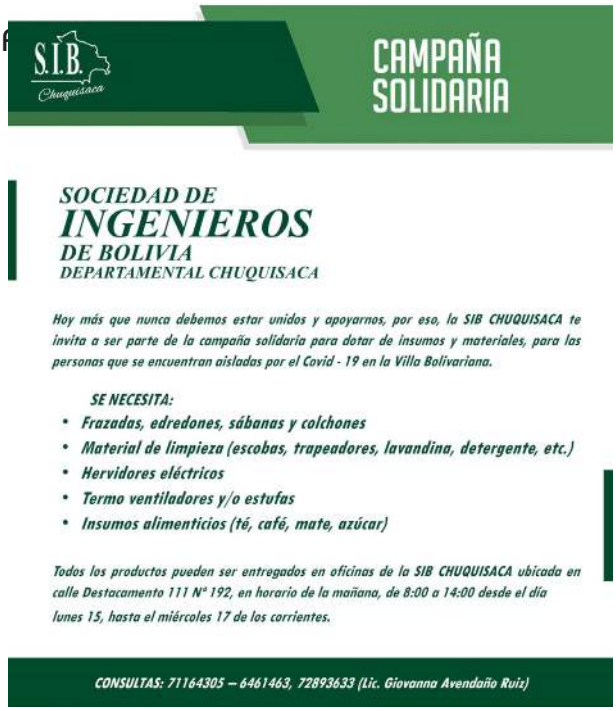

S.I.B. Chuquisaca

CAMPAÑA SOLIDARIA

SOCIEDAD DE
INGENIEROS
DE BOLIVIA
DEPARTAMENTAL CHUQUISACA

Hoy más que nunca debemos estar unidos y apoyarnos, por eso, la SIB CHUQUISACA te invita a ser parte de la campaña solidaria para dotar de insumos y materiales, para las personas que se encuentran aisladas por el Covid - 19 en la Villa Bolivariana.

SE NECESITA:

- Frazadas, edredones, sábanas y colchones
- Material de limpieza (escobas, trapeadores, lavandina, detergente, etc.)
- Hervidores eléctricos
- Termo ventiladores y/o estufas
- Insumos alimenticios (té, café, mate, azúcar)

Todos los productos pueden ser entregados en oficinas de la SIB CHUQUISACA ubicada en calle Destacamento 111 Nº 192, en horario de la mañana, de 8:00 a 14:00 desde el día lunes 15, hasta el miércoles 17 de los corrientes.

CONSULTAS: 71164305 – 6461463, 72893633 (Lic. Giovanna Avendaño Ruiz)

CAMPAÑA DE RECOLECCIÓN PARA APOYO A LA BIBLIOTECA ESCOLAR DE LA COMUNIDAD CKOPA CKASA

El 13 de octubre el presidente de la SIB Chuquisaca en representación de la SIB Chuquisaca, hizo la donación de material de lectura y bibliográfico e indumentaria, gestionada por los miembros del Directorio y de la institución a la Directora y profesora de la Unidad Educativa de Ckopa Kasa.

Fecha: 13 de octubre

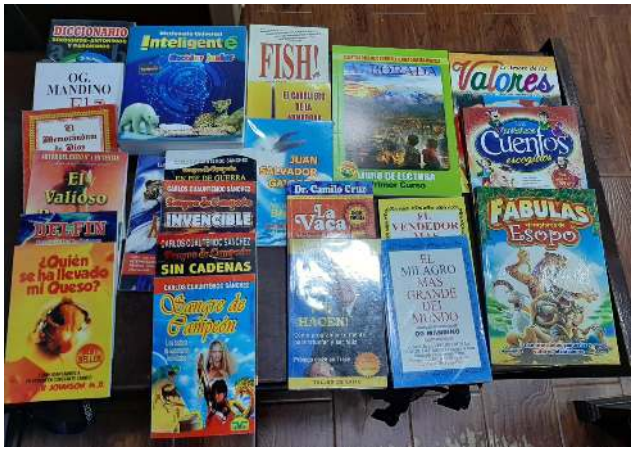

ENTREGA ROBOT ENFERMERO “COVID-19”

El 21 de junio se hizo la entrega del ROBOT ENFERMERO al SEDES CHUQUISACA para la atención a pacientes COVID de la Villa Bolivariana. Agradecer por la donación a la empresa MIKROTEC y al ingeniero Cristian Ayaviri ingeniero potosino que se formó profesionalmente en Sucre. FICHA TÉCNICA ROBOT ENFERMERO COVID-19. El robot enfermero es un equipo robotizado, diseñado para coadyuvar en tareas rutinarias a nivel hospitalario, en el contexto de atención de pacientes sospechosos y positivos de COVID-19 durante sus primeras fases. El equipo es controlado a través de un computador, asimismo puede ser programado de manera completamente autónoma, según procedimiento establecido en el lugar de operación. Ventajas:

-Fácil operación.
-Capacidad de esterilización de los ambientes.
-Resistente a diferentes procesos de desinfección.
-Evita el contacto directo del personal de salud con los pacientes.
-Útil para tareas rutinarias de control de pacientes.
-No requiere el uso de EPP’S.

Fecha: 21 de junio

ENTREGA DONACIÓN DE EQUIPOS ESTERILIZADORES AL SEDES CHUQUISACA

Gracias a gestiones realizadas por la SIB Chuquisaca, y el trabajo desarrollado por ingenieros miembros del Colegio de Ingenieros Eléctricos, Electromecánicos y Electrónicos, mismos que forman parte de la Empresa Automatismos NITRO, se procedió a la entrega en calidad de DONACIÓN al SEDES CHUQUISACA de dos equipos esterilizadores, para ser usados en apoyo a la lucha contra el COVID–19

CONFERENCIA VIRTUAL GRATUITA

El domingo 26 de junio se desarrolló una conferencia virtual organizada por la SIB Chuquisaca, de la mano de un profesional médico para brindar información acerca del SARS-CoV-2 (COVID-19). La misma que fue transmitida en VIVO por ZOOM y FACEBOOK LIVE

Fecha: 26 de junio

GESTIÓN DE DOTACIÓN DE OXÍMETROS A MIEMBROS DE LA SIB CHUQUISACA A PRECIO DE COSTO

CAMPAÑA SOLIDARIA

Por iniciativa de la SIB Chuquisaca se organizó una rifa solidaria en la que toda la recaudación fue destinado a cubrir gastos y necesidades de los abuelitos del Hogar Santa Rita donde se tuvieron casos positivos de COVID – 19.

Fecha: 21 de agosto

ENTREGA DE DONACIONES CAMPAÑA DE AYUDA

La SIB Chuquisaca representada por su Presidente Ing. Juan Vargas Canales, conjuntamente con los miembros del Directorio, hicieron entrega de insumos alimenticios a familias de los barrios Vallecito, Kuchu Tambo y Santiago. Esta gestión no hubiese sido posible sin el compromiso y desprendimiento de ingenieros e ingenieras miembros de la institución que colaboraron y realizaron sus aportes.

RS

LANZAMIENTO DEL SERVICIO DE TELEASISTENCIA MÉDICA

La SIB Chuquisaca por medio del Directorio 2019-2021 valora como lo más importante la SALUD de los miembros y por consiguiente de sus familias. Es por eso, que además de los esfuerzos realizados en la lucha contra la COVID-19 también se lanzó el Servicio de Teleasistencia, una Aplicación WEB en la que mediante un simple registro RNI podrá acceder al servicio de:

-Médico General (chequeo constante y monitorización de síntomas COVID-19, asistencia
-Médica y seguimiento personalizado por un profesional)
-Médico infectólogo (Diagnósticos, evolución y seguimiento de protocolos además de charlas informativas)
-Psicólogo (Teleasistencia psicológica para enfrentar la enfermedad a nivel personal y familiar.)

COMPRA DE TANQUES DE OXÍGENO MEDICINAL, PARA EL APOYO A LOS MIEMBROS ANTE LA CRISIS SANITARIA

RS 2021

Se lanzó la Campaña “Unite” de Recolección, Reparación y Entrega de dispositivos para clases virtuales a niños escolares de escasos recursos

[Por mi derecho a una educación virtual]
Acopio de dispositivos hasta el 28 de febrero
(Sólo donaciones contra entrega de recibo en doble copia)

Fecha: 7 de marzo

LIMPIEZA DEL RÍO QUIRPINCHACA

Fecha: 25 de abril

LA SIB DEPARTAMENTAL CHUQUISACA APOYÓ EN LA BUSQUEDA DE PLASMA Y SANGRE DURANTE LA CRISIS SANITARIA, APOYANDO A LOS MIEMBROS DE LA INSTITUCIÓN

Actividades Frente al COVID-19

Sesión Virtual de preguntas y respuesta, Teleasistencia Médica
Ya estamos en lo que llaman el 2do brote de la Pandemia por COVID-19, y más que nunca es imprescindible tener buena información al respecto. Este sábado 6 de febrero, los doctores del servicio de #Teleasistencia #Médica de la #SIBChuquisaca responderán preguntas sobre la enfermedad del COVID-19 y lo que se debe hacer frente a ella.

Fecha: 6 de febrero

Incentivos y recomendaciones para hacerle frente al Covid-19

-Uso correcto de la mascarilla–29 de enero
-Prevención de la propagación del Covid 19 en 7 PASOS–6 de Mayo
-Incentivo para quedarnos en casa–12 de Junio
-Alimentos que refuerzan el sistema inmune–19 de junio
-Consejos sobre el cuidado en casa, para protegerte del COVID-19–28 de junio
-Puntos de vacunación -2 de julio

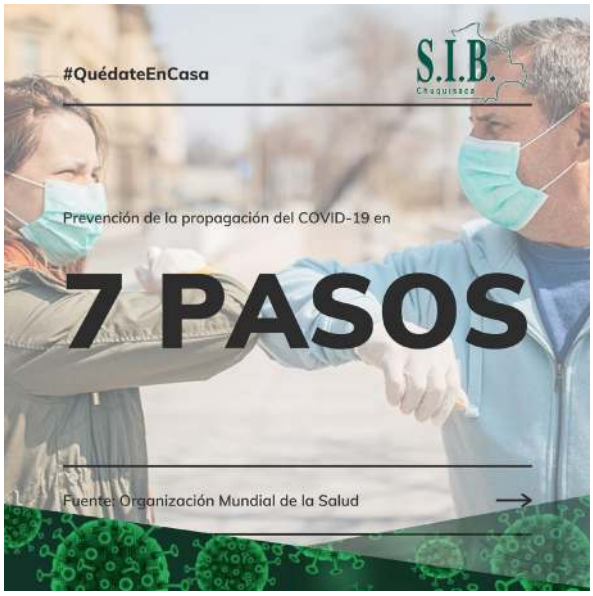

#QuédateEnCasa
S.I.B.
Chuquisaca
1. Lávate las manos con frecuencia.
Fuente: Organización Mundial de la Salud

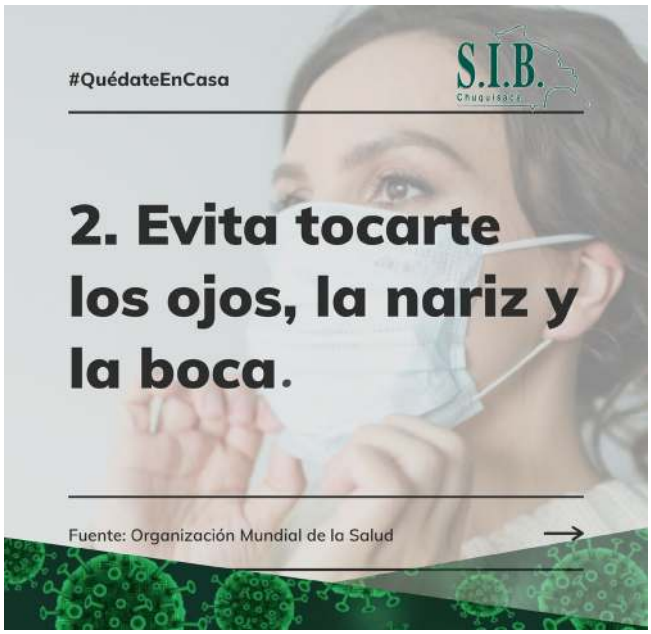
#QuédateEnCasa
S.I.B.
Chuquisaca
2. Evita tocarte los ojos, la nariz y la boca.
Fuente: Organización Mundial de la Salud

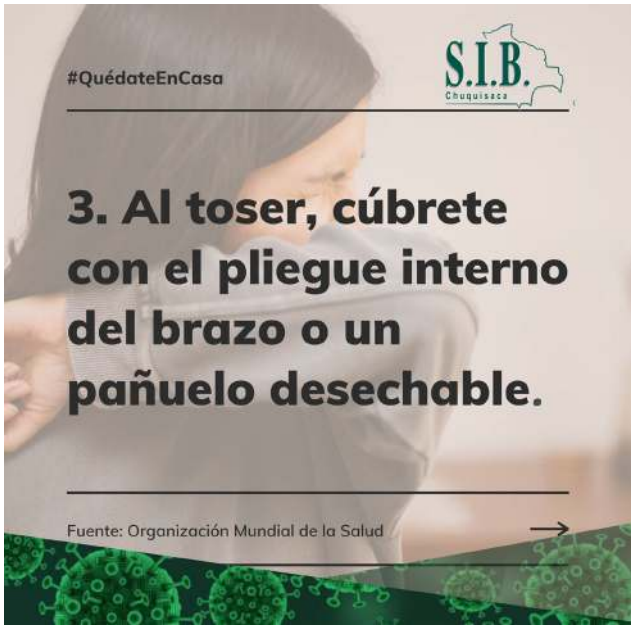
#QuédateEnCasa
S.I.B.
Chuquisaca
3. Al toser, cúbrete con el pliegue interno del brazo o un pañuelo desechable.
Fuente: Organización Mundial de la Salud

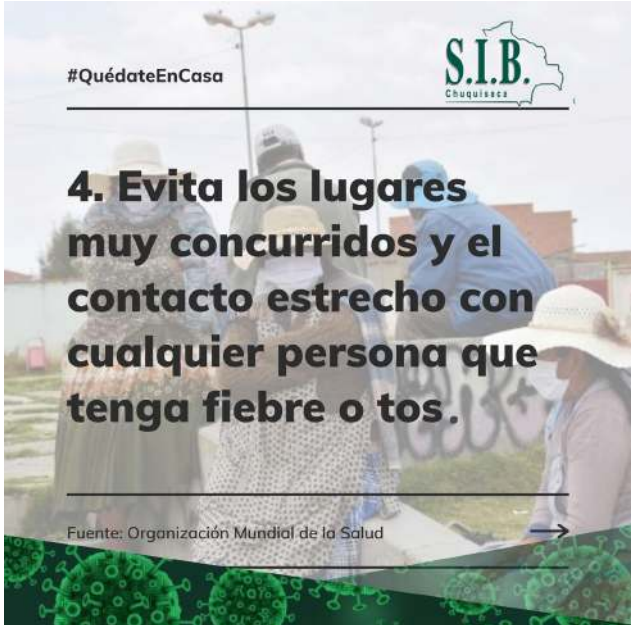
#QuédateEnCasa
S.I.B.
Chuquisaca
4. Evita los lugares muy concurridos y el contacto estrecho con cualquier persona que tenga fiebre o tos.
Fuente: Organización Mundial de la Salud

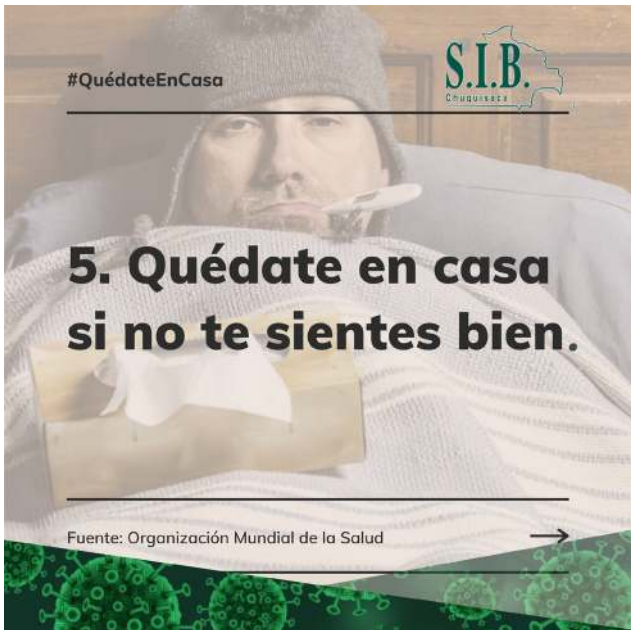
#QuédateEnCasa
S.I.B.
Chuquisaca
5. Quédate en casa si no te sientes bien.
Fuente: Organización Mundial de la Salud

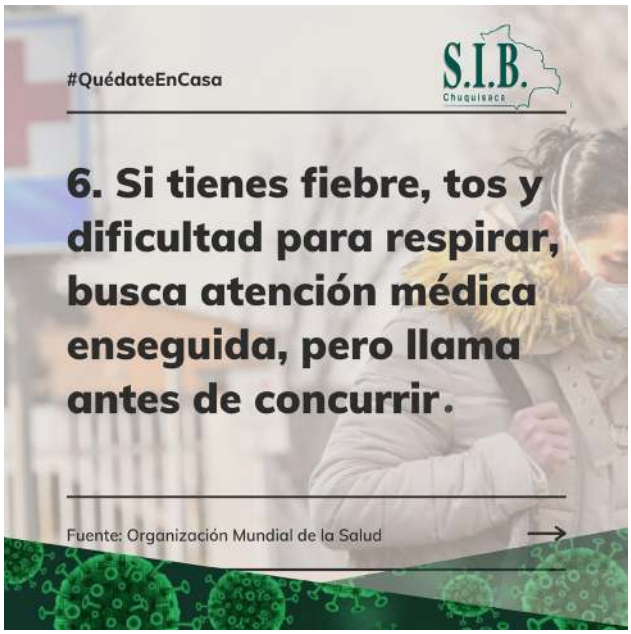
#QuédateEnCasa
S.I.B.
Chuquisaca
6. Si tienes fiebre, tos y dificultad para respirar, busca atención médica enseguida, pero llama antes de concurrir.
Fuente: Organización Mundial de la Salud

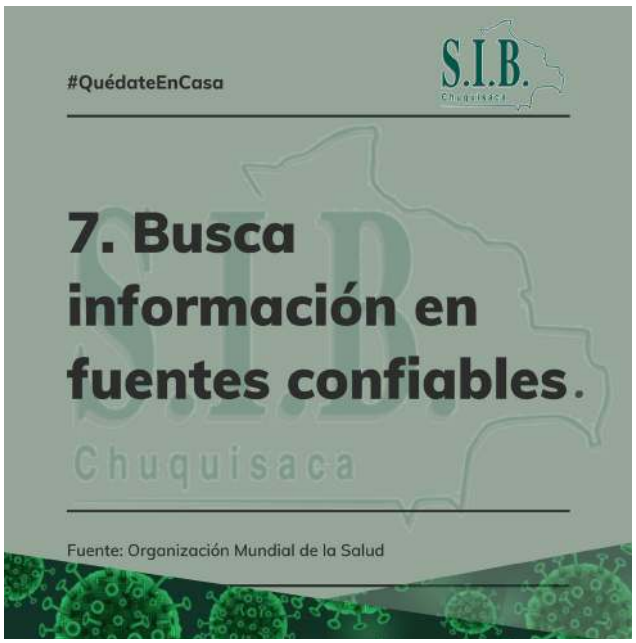
#QuédateEnCasa
S.I.B.
Chuquisaca
7. Busca información en fuentes confiables.
Chuquisaca
Fuente: Organización Mundial de la Salud

RECOMENDACIÓN
para el fin de semana
El niño que domó el Viento
S.I.B.
Chuquisaca
#QuédateEnCasa

Alimentos que refuerzan el sistema inmunológico en temporada de Invierno
Omega 3 y vitamina E
Vitamina C
Verduras Grupo A Antioxidantes
Verduras Grupo B Vitamina A (Carotenos)
S.I.B.
Chuquisaca

CONCEJOS DE CUIDADO EN CASA
Evita tocar tu rostro
Lava tus manos
Limpia y desinfecta los objetos que tocaste
¿Tienes síntomas?
Utiliza pañuelos desechables para toser o estornudar
Evita el contacto con tus familiares
Acudo a un centro Médico
S.I.B.
Chuquisaca

PREVENCIÓN
En estos tiempos difíciles, la SIB Chuquisaca recomienda a todos nuestros miembros y a la población en general, continuar con el cuidado de nuestra salud y la de nuestra familia.
COVID 19
Vacuna
ASISTE A LOS PUNTOS DE VACUNACIÓN
S.I.B.
Chuquisaca
DIRECTORIO 2019-2021

PREVENCIÓN
Aplica los siguientes consejos para evitar la propagación del virus.
¡JUNTOS SALDREMOS DE ESTO!
QUÉDATE EN CASA
EVITA AGLOMERACIONES
DESINFECTA SUPERFICIES
S.I.B.
Chuquisaca
DIRECTORIO 2019-2021

PREVENCIÓN
Aplica los siguientes consejos para evitar la propagación del virus.
¡JUNTOS SALDREMOS DE ESTO!
USA BARBIJO
LÁVATE LAS MANOS
MANTÉN EL DISTANCIAMIENTO
1,5 m
S.I.B.
Chuquisaca
DIRECTORIO 2019-2021

PUNTO DE VACUNACIÓN EN LA SIB CHUQUISACA

Informe Económico